

XU030
Yakın Vade
9.163,50
▲ 1,04%

USD/TRY
Yakın Vade
30,57
▼ -0,05%

EUR/TRY
Yakın Vade
33,46
▼ -0,32%

XAU/TRY
Yakın Vade
2.094,00
▼ -0,39%

EUR/USD
Yakın Vade
1,0959
▼ -0,34%

GBP/USD
Yakın Vade
1,2726
▼ -0,09%

XAU/USD
Yakın Vade
2.072,20
▼ -0,18%

XAG/USD
Yakın Vade
23,51
▼ -0,80%

XU030 YAKIN VADE TEKNİK GÖRÜNÜM

Yakın vadeli kontrat, haftanın ilk işlem gününü %1,04 pozitiflik ile 9163 puan seviyesinde kapadı. Yatay kanal içinde hareket eden endeks, kanalın üst bandı olan 9200 direnç seviyesini ikinci kez test etti fakat aşamadı. Yeni günde, hedef direnç noktası olarak 9200 seviyesini takip etmeye devam edeceğiz. Aşağı yönlü hareketlerde ise ilk destek noktası 8800 ardından ise 50 ve 100 günlük hareketli ortalamaların geçtiği 8600 seviyesi kritik destek noktası olarak karşımıza çıkmakta. Bu bölgenin kırılması durumunda 8290 seviyesine doğru sert geri çekilmeler görebiliriz.

Dirençler: 9200 / 9300 / 9500
Destekler: 8800 / 8600 / 8290

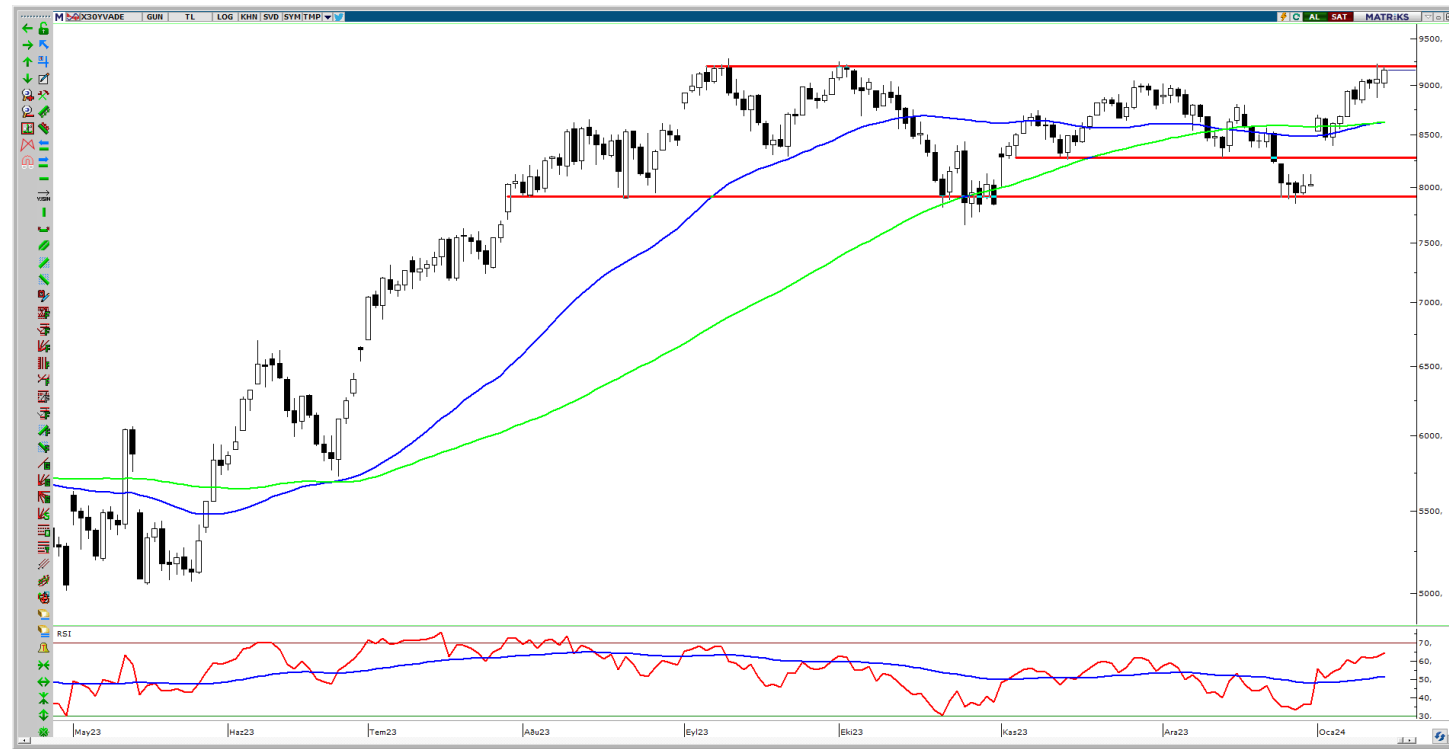

VIOP AÇIK POZİSYON DEĞİŞİMİ

Pay Vadedeli	Uzlaşma Fiyatı	Açık Pozisyon	Açık Pozisyon Değişimi
FISCTR	25,68	611.229 ▲	34.954
FYKBNK	22,83	850.353 ▲	27.351
FSKBNK	4,94	363.948 ▲	17.310
FPETKM	20,85	394.738 ▲	15.315
FAKBNK	43,86	365.853 ▲	10.000
FHEKTS	17,64	91.131 ▲	9.279
FEREGL	44,85	279.020 ▲	7.500
FDOHOL	12,80	352.024 ▲	5.728
FKOZAA	46,95	53.515 ▲	4.866
FSASA	35,59	93.601 ▲	4.691

VIOP EN YÜKSEK HACİM

Pay Vadedeli	Uzlaşma Fiyatı	Uzlaşma Değişim (%)	Hacim
FAKBNK	43,86 ▲	0,55%	2.334.484.794
FTHYAO	257,70 ▲	1,22%	1.615.025.129
FKCHOL	163,20 ▲	3,27%	1.522.445.100
FYKBNK	22,83 ▼	-2,02%	1.459.405.362
FISCTR	25,68 ▼	-2,54%	1.285.218.437
FSAHOL	71,06 ▲	1,67%	954.345.381
FGARAN	67,56 ▼	-1,54%	857.709.203
FTCELL	63,54 ▲	2,35%	817.568.494
FEREGL	44,85 ▲	0,49%	733.189.229
FEKGYO	8,43 ▲	0,96%	555.273.470

USDTRY OCAK 2024 VADELİ TEKNİK GÖRÜNÜM

Ocak vadeli kontrat 30,50 destek seviyesi üzerindeki yatay seyrine devam ediyor. Kısa vadeli yükselişin devam etmesi durumunda 30,90 seviyesini ilk direnç noktası olarak takip edebiliriz. Geri çekilmelerin yaşanması durumunda ise 30,50 destek noktası izlenirken, bu destek noktasının geçilmesi halinde 30,15 ve 29,60 seviyeleri sıralı destek noktaları olarak takip edilebilir.

Dirençler: 30,90 / 31,20 / 31,50
Destekler: 30,50 / 30,15 / 29,60

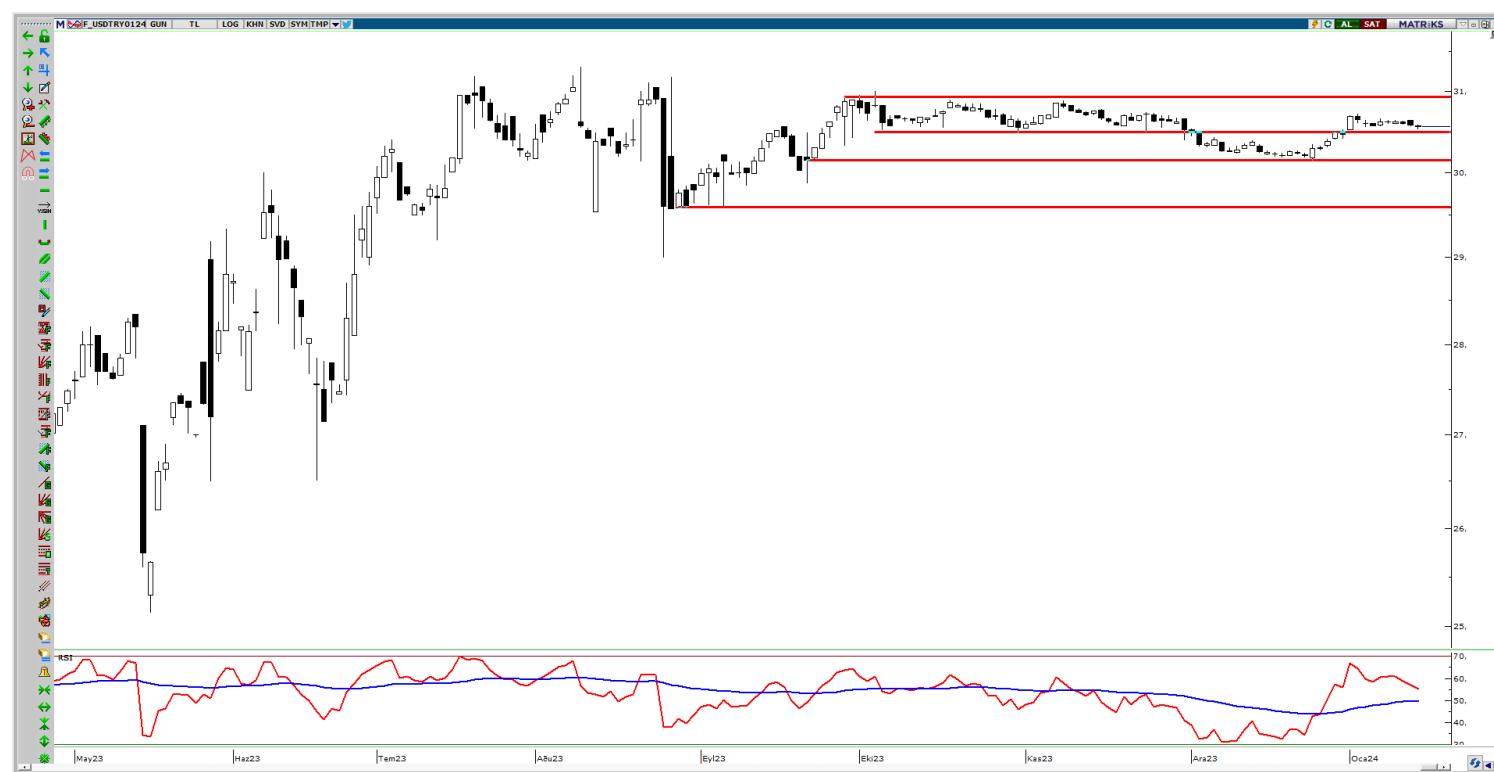

PAY VADELİ YAKIN SÖZLEŞME

SEMBOL	UZLAŞMA	ÖNCEKİ UZLAŞMA	UZLAŞMA DEĞİŞİMİ	GÜNLÜK ADET	GÜNLÜK YÜKSEK	GÜNLÜK DÜŞÜK	AÇIK POZİSYON SAYISI DEĞ.	AÇIK POZİSYON	TOPLAM HACİM
AEFES Yakın Vade	135,72	135,48	▲ 0,18%	6.999	138,26	133,59	83	13.765	95.005.755
AKBNK Yakın Vade	43,86	43,62	▲ 0,55%	533.618	44,19	42,91	10.000	365.853	2.334.484.794
AKSEN Yakın Vade	33,05	32,81	▲ 0,73%	9.119	33,50	32,43	-562	22.276	30.127.761
ALARK Yakın Vade	96,84	95,93	▲ 0,95%	15.856	97,48	95,01	-1.616	34.869	153.138.932
ARCLK Yakın Vade	134,89	134,36	▲ 0,39%	13.124	137,75	133,75	550	16.700	178.521.313
ASELS Yakın Vade	48,52	48,45	▲ 0,14%	77.621	49,26	47,95	971	111.745	377.641.542
ASTOR Yakın Vade	104,19	100,85	▲ 3,31%	26.167	104,79	99,96	818	21.987	270.537.737
BIMAS Yakın Vade	344,52	341,74	▲ 0,81%	12.325	347,84	339,71	1.417	21.500	423.360.720
DOHOL Yakın Vade	12,80	12,49	▲ 2,48%	146.227	12,84	12,48	5.728	352.024	185.453.131
ECILC Yakın Vade	45,74	44,81	▲ 2,08%	8.187	45,80	43,70	521	18.019	37.124.413
EKGYO Yakın Vade	8,43	8,35	▲ 0,96%	661.015	8,52	8,26	-20.892	1.098.943	555.273.470
ENJSA Yakın Vade	50,42	49,05	▲ 2,79%	27.231	50,59	47,25	-1.076	53.542	136.137.645
ENKAI Yakın Vade	35,32	35,56	▼ -0,67%	38.241	35,97	34,98	3.219	64.857	135.525.399
EREGL Yakın Vade	44,85	44,63	▲ 0,49%	162.464	45,56	44,46	7.500	279.020	733.189.229
FROTO Yakın Vade	826,05	798,57	▲ 3,44%	3.566	826,36	792,35	128	3.588	291.256.929
GARAN Yakın Vade	67,56	68,62	▼ -1,54%	126.366	68,60	65,69	3.316	131.117	857.709.203
GUBRF Yakın Vade	140,25	147,54	▼ -4,94%	30.852	149,13	139,42	3.457	28.875	443.066.297
HALKB Yakın Vade	13,05	13,17	▼ -0,91%	85.035	13,37	12,85	-3.990	135.921	111.582.138
HEKTS Yakın Vade	17,64	17,63	▲ 0,06%	68.416	17,98	17,52	9.279	91.131	121.491.661
ISCTR Yakın Vade	25,68	26,35	▼ -2,54%	494.839	26,39	25,63	34.954	611.229	1.285.218.437
ISGYO Yakın Vade	16,16	16,10	▲ 0,37%	34.429	16,29	15,70	-9.339	147.673	55.169.458
KARSN Yakın Vade	9,10	8,91	▲ 2,13%	25.831	9,17	8,90	1.971	51.187	23.429.102
KCHOL Yakın Vade	163,20	158,03	▲ 3,27%	93.560	166,06	155,00	2.807	96.317	1.522.445.100
KONTR Yakın Vade	234,25	233,14	▲ 0,48%	6.207	237,11	230,60	-437	8.008	145.314.257
KOZAA Yakın Vade	46,95	46,08	▲ 1,89%	41.323	47,67	46,12	4.866	53.515	193.481.971
KOZAL Yakın Vade	20,75	20,71	▲ 0,19%	135.231	21,03	20,57	1.453	196.304	281.342.602
KRDMD Yakın Vade	26,42	26,51	▼ -0,34%	143.141	27,09	26,16	-1.510	184.980	381.298.507
MGROS Yakın Vade	382,97	381,50	▲ 0,39%	5.192	385,80	376,95	-830	8.216	198.227.628
ODAS Yakın Vade	8,57	8,61	▼ -0,46%	236.211	8,71	8,41	-7.424	428.932	203.400.152
OYAKC Yakın Vade	58,90	59,30	▼ -0,67%	23.448	59,90	57,84	2.525	28.875	137.878.347
PETKM Yakın Vade	20,85	20,76	▲ 0,43%	214.723	21,18	20,65	15.315	394.738	450.339.016
PGSUS Yakın Vade	743,87	727,95	▲ 2,19%	7.281	746,50	711,23	378	9.758	537.125.108
SAHOL Yakın Vade	71,06	69,89	▲ 1,67%	134.494	71,83	68,84	-22.326	255.030	954.345.381
SASA Yakın Vade	35,59	35,27	▲ 0,91%	63.567	35,80	35,07	4.691	93.601	225.544.502
SISE Yakın Vade	49,19	48,64	▲ 1,13%	78.860	49,38	48,37	4.618	153.554	386.907.948
SKBNK Yakın Vade	4,94	4,75	▲ 4,00%	187.390	4,99	4,70	17.310	363.948	91.890.996
SOKM Yakın Vade	56,49	56,55	▼ -0,11%	16.017	57,04	55,74	1.356	48.283	90.554.163
TAVHL Yakın Vade	128,02	125,17	▲ 2,28%	15.116	129,39	123,51	65	31.056	193.645.970
TCELL Yakın Vade	63,54	62,08	▲ 2,35%	128.472	64,54	61,29	-11.453	218.144	817.568.494
THYAO Yakın Vade	257,70	254,59	▲ 1,22%	63.144	259,10	252,04	2.954	84.729	1.615.025.129
TKFEN Yakın Vade	38,76	38,65	▲ 0,28%	18.650	39,29	38,14	-26	47.672	72.210.135
TOASO Yakın Vade	240,87	233,40	▲ 3,20%	11.343	241,00	231,43	-365	24.379	270.061.855
TSKB Yakın Vade	7,63	7,66	▼ -0,39%	165.288	7,69	7,48	-6.209	219.402	125.334.801
TTKOM Yakın Vade	29,26	28,96	▲ 1,04%	143.142	29,70	28,70	-2.986	160.100	419.773.635
TUPRS Yakın Vade	143,24	142,14	▲ 0,77%	30.667	144,18	141,30	2.609	51.593	439.497.145
VAKBN Yakın Vade	14,69	15,06	▼ -2,46%	142.108	15,14	14,64	-1.631	355.526	211.536.922
VESTL Yakın Vade	49,34	49,38	▼ -0,08%	13.080	50,04	48,94	-108	36.182	64.786.863
YKBNK Yakın Vade	22,83	23,30	▼ -2,02%	635.138	23,38	22,62	27.351	850.353	1.459.405.362

DÖVİZ VADELİ YAKIN SÖZLEŞME

SEMBOL	UZLAŞMA	ÖNCEKİ UZLAŞMA	UZLAŞMA DEĞİŞİMİ	GÜNLÜK ADET	GÜNLÜK YÜKSEK	GÜNLÜK DÜŞÜK	AÇIK POZİSYON SAYISI DEĞ.	AÇIK POZİSYON	TOPLAM HACİM
USDTRY Yakın Vade	30,5656	30,5803	▼ -0,05%	59.351	30,5839	30,5411	-37.568	729.877	1.813.933.510
EURUSD Yakın Vade	1,0957	1,0996	▼ -0,35%	914	1,0979	1,0947	51	18.363	30.080.658
EURTRY Yakın Vade	33,4786	33,5713	▼ -0,28%	104	33,5287	33,448	-10	17.138	3.483.657
GBPUSD Yakın Vade	1,2729	1,2738	▼ -0,07%	12	1,2751	1,2712	9	92	458.484
CNHTRY Yakın Vade	4,2547	4,2915	▼ -0,86%	6	4,2618	4,2533	5	5	255.283

ENDEKS VADELİ YAKIN SÖZLEŞME

SEMBOL	UZLAŞMA	ÖNCEKİ UZLAŞMA	UZLAŞMA DEĞİŞİMİ	GÜNLÜK ADET	GÜNLÜK YÜKSEK	GÜNLÜK DÜŞÜK	AÇIK POZİSYON SAYISI DEĞ.	AÇIK POZİSYON	TOPLAM HACİM
XU030 Yakın Vade	9.147,25	9.069,00	▲ 0,86%	183.469	9.194,00	8.971,00	1.038	251.613	187.183.560
XLBNK Yakın Vade	9.119,25	9.236,75	▼ -1,27%	359	9.249,75	9.056,25	33	1.208	0
X10XB Yakın Vade	10.957,75	10.851,75	▲ 0,98%	8	11.000,00	10.887,50	3	60	0

KIYMETLİ MADEN VADELİ YAKIN SÖZLEŞME

SEMBOL	UZLAŞMA	ÖNCEKİ UZLAŞMA	UZLAŞMA DEĞİŞİMİ	GÜNLÜK ADET	GÜNLÜK YÜKSEK	GÜNLÜK DÜŞÜK	AÇIK POZİSYON SAYISI DEĞ.	AÇIK POZİSYON	TOPLAM HACİM
XAUUSD Yakın Vade	2.068,75	2.075,95	▼ -0,35%	5.614	2.076,20	2.068,05	297	56.641	25.565.120
XAGUSD Yakın Vade	23,46	23,70	▼ -1,01%	64.778	23,59	23,40	2.511	252.914	12.477.812
XAUTRY Yakın Vade	2.093,18	2.102,14	▼ -0,43%	63.668	2.104,98	2.092,28	27.634	984.163	133.400.168
XPTUSD Yakın Vade	926,45	949,50	▼ -2,43%	85	933,45	925,80	73	740	0
XPDUSD Yakın Vade	983,70	1.015,15	▼ -3,10%	70	1.006,65	980,00	51	340	0

Yasal Uyarı

Bu raporda yer alan yatırım bilgi, yorum ve tavsiyeleri, yorum ve tavsiyede bulunanların kişisel görüşlerine dayanmakta olup finansal bilgi ve genel yatırım tavsiyesi kapsamında hazırlanmıştır ve hiçbir şekilde yatırım danışmanlığı kapsamında değildir. Yatırım danışmanlığı hizmeti; yetkili kuruluşlar tarafından kişilerin risk ve getiri tercihleri dikkate alınarak kişiye özel sunulmaktadır. Burada yer alan yorum ve tavsiyeler ise genel niteliktedir. Bu tavsiyeler, mali durumunuz ile risk ve getiri tercihlerinize uygun olmayabilir. Bu nedenle, sadece burada yer alan bilgilere dayanarak yatırım kararı verilmesi beklentilerinize uygun sonuçlar doğurmayabilir.

Bu raporda yer alan her türlü bilgi, yorum ve tavsiye uygunluk testi ile tespit edilecek risk grubunuz ve getiri beklentiniz ile uyumlu olmayabilir. Dolayısıyla, uygunluk testi neticesinde risk grubunuz tespit edilmeden sadece burada yer alan bilgilere dayanılarak yatırım kararı verilmesi amaç, bilgi ve tecrübenize uygun sonuçlar doğurmayabilir.

Bu rapor herhangi bir sürede belirli bir getirinin sağlanacağına dair bir taahhüt içermemekte olup, zaman içerisinde piyasa koşullarında meydana gelen değişiklikler nedeniyle yorum ve tavsiyelerde değişiklikler söz konusu olabilir. Bu raporda bahsedilen yatırım araçlarının fiyatları ve değerleri yatırımcıların menfaatlerine aykırı olarak hareket edebilir ve netice itibarıyla yatırımcılar anaparalarını kaybetme riski ile karşı karşıya kalabilirler. Bu raporda yer alan geçmiş performans verileri gelecekte elde edilecek sonuçların bir garantisi olarak kabul edilemez.

Bu raporda yer alan tüm bilgiler ve görüşler yatırımcıları bilgilendirmek amacıyla, Galata Menkul Değerler A.Ş. tarafından güncel ve güvenilir kaynaklardan temin edilmiş olmakla beraber, Galata Menkul Değerler A.Ş. söz konusu bilgilerin doğru ve tam olduğunu taahhüt etmemektedir. Raporlardaki yorumlardan, bilgilerin tam veya doğru olmaması ve/veya güncellenme nedeniyle doğabilecek maddi ve manevi zararlardan Galata Menkul Değerler A.Ş. ve çalışanları sorumlu tutulamaz.

Bu rapor, sadece gönderildiği kişilerin kullanımı içindir. Bu raporun tümü veya bir kısmı Galata Menkul Değerler A.Ş.'nin yazılı izni olmadan çoğaltılamaz, yayınlanamaz veya üçüncü kişilere gösterilemez, ticari amaçla kullanılamaz. Aksi halde, Galata Menkul Değerler A.Ş. uğramış olduğu bütün zarar ve ziyanı talep etme hakkını saklı tutar.