

XU030

Yakın Vade

8,389.75

▲ 1.58%

USD/TRY

Yakın Vade

28.99

▲ 0.03%

EUR/TRY

Yakın Vade

30.85

▲ 0.73%

XAU/TRY

Yakın Vade

1,914.32

▼ -0.44%

EUR/USD

Yakın Vade

1.0657

▲ 0.68%

GBP/USD

Yakın Vade

1.2172

▲ 0.14%

XAU/USD

Yakın Vade

2,003.45

▼ -0.17%

XAG/USD

Yakın Vade

23.20

▼ -0.17%

## XU030 YAKIN VADE TEKNİK GÖRÜNÜM

Dünkü işlem gününde, 8389 puan seviyesinden pozitif kapanış gördüğümüz yakın vadeli kontratta, yeni güne de alıcılı başlanması halinde; kritik 8491-8519 direnç bariyerini takipte olacağız. Öyle ki, 8519'un kalıcılıkla aşılması; teknik olarak alım ağırlıklı hareketleri ön plana çıkartabileceği gibi, 8491 seviyesinin altında kalıcılıkta da; yeniden satış baskısı oluşabilir. Öte yandan, yeni güne direkt satıcılı başlanması durumunda ise; 8220, 8110 ve 7985 destek seviyeleri izlemeye alınabilir.

**Dirençler: 8491/8519/8559****Destekler: 8220/8110/7985**

## VIOP AÇIK POZİSYON DEĞİŞİMİ

Pay Vadedi	Uzlaşma Fiyatı	Açık Pozisyon	Açık Pozisyon Değişimi
FYKBNK	17.65	976,651	▲ 55,411
FEKGYO	6.82	928,700	▲ 30,369
FSKBNK	7.05	852,362	▲ 25,565
FTCELL	51.27	169,738	▲ 17,131
FPETKM	19.92	398,011	▲ 12,566
FISGYO	21.93	180,421	▲ 11,365
FSASA	45.18	88,956	▲ 10,355
FEREGL	38.43	368,280	▲ 8,556
FTTKOM	20.23	191,661	▲ 7,868
FKARSN	9.94	63,144	▲ 6,761

## VIOP EN YÜKSEK HACİM

Pay Vadedi	Uzlaşma Fiyatı	Uzlaşma Değişim (%)	Hacim
FTHYAO	229.07	▲ 1.90%	2,890,170,535
FYKBNK	17.65	▲ 0.46%	1,142,298,211
FGUBRF	362.38	▲ 5.29%	1,104,661,002
FAKBNK	30.81	▲ 0.98%	771,064,721
FISCTR	21.27	▼ -0.05%	739,660,589
FTUPRS	150.59	▲ 1.39%	685,803,482
FGARAN	48.93	▲ 1.62%	665,089,577
FKCHOL	142.70	▼ -0.95%	498,936,163
FASELS	44.49	▲ 4.78%	447,902,715
FTCELL	51.27	▲ 1.04%	398,802,101

## USDTRY ARALIK 2023 VADELİ TEKNİK GÖRÜNÜM

Dünkü işlem gününü 29,73 seviyesinden yatay pozitif kapatan Aralık vadeli kontratta, yeni günde oluşabilecek yukarı yönlü hareketlerde; 29,80, 29,86 ve 30,00 direnç seviyeleri sırasıyla izlemeye alınabilir. Diğer yandan, yeni güne aşağı yönlü işlemlerle başlanması durumunda ise; 29,68 ve 29,52 destek seviyelerini ilk etapta takipte olacağız. Daha büyük resimde, 30,00 eşliğinin kalıcılıkla aşılması halinde; yükselişler ivme kazanabileceği gibi, 29,52 destek noktasının kırılması durumunda da; geri çekilmeler derinleşebilir.

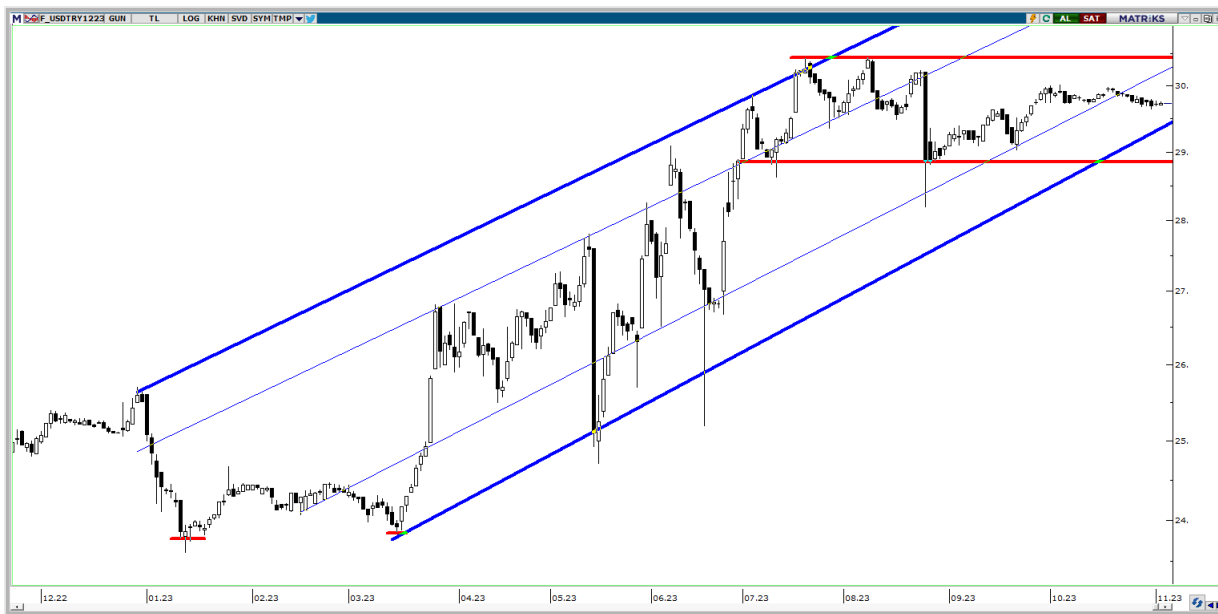
**Dirençler: 29,80/29,86/30,00****Destekler: 29,52/29,39/29,35**

## PAY VADELİ YAKIN SÖZLEŞME

SEMBOL	UZLAŞMA	ÖNCEKİ UZLAŞMA	UZLAŞMA DEĞİŞİMİ	GÜNLÜK ADET	GÜNLÜK YÜKSEK	GÜNLÜK DÜŞÜK	AÇIK POZİSYON SAYISI DEĞ.	AÇIK POZİSYON	TOPLAM HACİM
YKBNK Yakın Vade	17.65	17.57	▲ 0.46%	646,485	17.92	17.39	55,411	976,651	1,142,298,211
VESTL Yakın Vade	64.28	62.24	▲ 3.28%	13,715	65.12	61.91	1,581	99,758	86,347,545
VAKBN Yakın Vade	16.78	16.70	▲ 0.48%	163,350	16.96	16.57	-4,215	316,314	274,142,398
TUPRS Yakın Vade	150.59	148.52	▲ 1.39%	45,870	151.34	146.70	-1,424	38,025	685,803,482
TTKOM Yakın Vade	20.23	19.94	▲ 1.45%	84,327	20.35	19.98	7,868	191,661	170,273,887
TSKB Yakın Vade	7.16	6.76	▲ 5.92%	381,403	7.23	6.80	-28,406	439,578	268,686,835
TOASO Yakın Vade	259.67	249.51	▲ 4.07%	8,985	261.94	250.26	544	25,985	230,913,735
TKFEN Yakın Vade	42.46	41.55	▲ 2.19%	21,422	42.70	41.36	1,655	117,656	90,152,685
THYAO Yakın Vade	229.07	224.80	▲ 1.90%	125,628	233.85	225.35	1,745	96,167	2,890,170,535
TCELL Yakın Vade	51.27	50.74	▲ 1.04%	77,395	52.58	50.70	17,131	169,738	398,802,101
TAVHL Yakın Vade	116.73	114.53	▲ 1.92%	11,451	118.99	115.91	-138	39,778	134,399,187
SOKM Yakın Vade	64.03	63.37	▲ 1.04%	24,783	64.98	62.74	1,425	40,030	158,099,123
SKBNK Yakın Vade	7.05	6.78	▲ 3.98%	344,932	7.10	6.78	25,565	852,362	239,899,520
SISE Yakın Vade	48.88	48.74	▲ 0.29%	53,305	49.48	48.72	4,506	127,797	261,651,452
SASA Yakın Vade	45.18	44.77	▲ 0.92%	85,939	46.36	44.88	10,355	88,956	391,713,359
SAHOL Yakın Vade	56.34	55.45	▲ 1.61%	50,058	56.60	55.61	1,424	221,756	281,122,231
PGSUS Yakın Vade	731.91	726.48	▲ 0.75%	3,999	745.84	728.72	195	6,340	294,554,357
PETKM Yakın Vade	19.92	19.77	▲ 0.76%	194,999	20.22	19.82	12,566	398,011	391,044,016
OYAKC Yakın Vade	72.26	72.92	▼ -0.91%	28,323	73.81	71.20	539	40,366	204,681,281
ODAS Yakın Vade	11.85	11.87	▼ -0.17%	300,564	12.12	11.75	-6,867	808,701	359,819,832
MGROS Yakın Vade	371.20	359.71	▲ 3.19%	5,308	375.23	365.50	-64	4,667	196,348,440
KRDMD Yakın Vade	26.27	25.73	▲ 2.10%	147,074	26.72	25.80	5,768	254,610	386,834,893
KOZAL Yakın Vade	23.36	22.78	▲ 2.55%	119,763	23.52	22.70	1,243	159,682	276,703,236
KOZAA Yakın Vade	55.32	54.33	▲ 1.82%	36,882	56.10	54.40	244	102,589	203,297,592
KCHOL Yakın Vade	142.70	144.07	▼ -0.95%	34,748	145.01	142.04	4,668	86,768	498,936,163
KARSN Yakın Vade	9.94	9.77	▲ 1.74%	44,701	10.01	9.78	6,761	63,144	44,302,756
ISGYO Yakın Vade	21.93	21.94	▼ -0.05%	43,689	22.50	21.45	11,365	180,421	96,801,361
ISCTR Yakın Vade	21.27	21.28	▼ -0.05%	347,322	21.60	21.02	5,000	657,775	739,660,589
HEKTS Yakın Vade	22.33	22.17	▲ 0.72%	51,157	22.72	22.10	1,495	84,801	114,735,360
HALKB Yakın Vade	13.51	13.48	▲ 0.22%	73,766	13.66	13.38	-6,616	135,732	99,679,878
GUBRF Yakın Vade	362.38	344.16	▲ 5.29%	31,394	362.97	342.60	3,120	144,918	1,104,661,002
GARAN Yakın Vade	48.93	48.15	▲ 1.62%	136,092	49.79	47.88	-3,883	133,537	665,089,577
FROTO Yakın Vade	814.89	815.44	▼ -0.07%	2,425	827.60	809.60	178	4,212	198,505,477
EREGL Yakın Vade	38.43	38.24	▲ 0.50%	101,163	38.84	38.11	8,556	368,280	388,964,545
ENKAI Yakın Vade	31.38	29.87	▲ 5.06%	31,521	31.45	29.92	-1,812	62,842	96,676,580
ENJSA Yakın Vade	51.36	49.60	▲ 3.55%	21,195	51.52	49.56	1,865	55,335	106,957,377
EKGYO Yakın Vade	6.82	6.70	▲ 1.79%	455,967	6.85	6.70	30,369	928,700	308,502,137
ECILC Yakın Vade	46.11	46.34	▼ -0.50%	6,180	47.00	45.93	213	8,491	28,618,923
DOHOL Yakın Vade	14.33	13.94	▲ 2.80%	144,961	14.44	13.95	-6,908	331,110	205,894,198
BIMAS Yakın Vade	295.33	282.41	▲ 4.57%	12,658	297.30	283.54	224	22,419	369,666,977
ASELS Yakın Vade	44.49	42.46	▲ 4.78%	101,994	44.80	42.43	4,503	107,633	447,902,715
ARCLK Yakın Vade	141.23	140.64	▲ 0.42%	5,920	142.66	139.89	354	16,022	83,639,273
ALARK Yakın Vade	106.51	104.66	▲ 1.77%	10,073	108.00	105.01	702	33,632	107,355,859
AKSEN Yakın Vade	36.16	35.92	▲ 0.67%	10,723	36.60	35.33	2,061	33,832	38,758,103
AKBNK Yakın Vade	30.81	30.51	▲ 0.98%	250,990	31.17	30.17	1,665	525,716	771,064,721
AEFES Yakın Vade	115.26	106.15	▲ 8.58%	17,225	116.70	106.49	766	9,911	193,392,987

## DÖVİZ VADELİ YAKIN SÖZLEŞME

SEMBOL	UZLAŞMA	ÖNCEKİ UZLAŞMA	UZLAŞMA DEĞİŞİMİ	GÜNLÜK ADET	GÜNLÜK YÜKSEK	GÜNLÜK DÜŞÜK	AÇIK POZİSYON SAYISI DEĞ.	AÇIK POZİSYON	TOPLAM HACİM
USDTRY Yakın Vade	28.9883	28.9791	▲ 0.03%	21,972	29.007	28.9599	-2,251	1,054,300	636,703,903
EURUSD Yakın Vade	1.0658	1.0585	▲ 0.69%	12,825	1.0685	1.0615	-5,053	37,844	386,115,329
EURTRY Yakın Vade	30.8753	30.6243	▲ 0.82%	529	30.9056	30.71	-14	11,626	16,303,937
GBPUSD Yakın Vade	1.2202	1.2155	▲ 0.39%	23	1.2224	1.2164	-2	95	792,963
CNHTRY Yakın Vade	3.941	3.941	■ 0.00%	0	0	0	0	3	0

## ENDEKS VADELİ YAKIN SÖZLEŞME

SEMBOL	UZLAŞMA	ÖNCEKİ UZLAŞMA	UZLAŞMA DEĞİŞİMİ	GÜNLÜK ADET	GÜNLÜK YÜKSEK	GÜNLÜK DÜŞÜK	AÇIK POZİSYON SAYISI DEĞ.	AÇIK POZİSYON	TOPLAM HACİM
XU030 Yakın Vade	8,378.25	8,251.00	▲ 1.54%	211,999	8,430.00	8,269.00	-448	277,648	354,834,950
XLBNK Yakın Vade	7,238.50	7,163.00	▲ 1.05%	483	7,306.75	7,131.50	14	1,019	0
X10XB Yakın Vade	10,552.75	10,359.75	▲ 1.86%	16	10,629.00	10,532.25	9	49	0

## KIYMETLİ MADEN VADELİ YAKIN SÖZLEŞME

SEMBOL	UZLAŞMA	ÖNCEKİ UZLAŞMA	UZLAŞMA DEĞİŞİMİ	GÜNLÜK ADET	GÜNLÜK YÜKSEK	GÜNLÜK DÜŞÜK	AÇIK POZİSYON SAYISI DEĞ.	AÇIK POZİSYON	TOPLAM HACİM
XAUUSD Yakın Vade	2,001.50	2,006.80	▼ -0.26%	11,946	2,009.25	1,998.30	-500	32,544	30,295,245
XAGUSD Yakın Vade	23.25	23.24	▲ 0.04%	86,883	23.55	23.12	8,584	194,710	37,961,898
XAUTRY Yakın Vade	1,912.54	1,922.69	▼ -0.53%	118,700	1,925.00	1,908.68	-15,199	1,041,464	227,662,082
XPTUSD Yakın Vade	936.30	942.05	▼ -0.61%	131	947.15	934.00	40	756	0
XPDUSD Yakın Vade	1,143.05	1,146.90	▼ -0.34%	43	1,170.15	1,139.15	36	204	33,093

## Yasal Uyarı

Bu raporda yer alan yatırım bilgi, yorum ve tavsiyeleri, yorum ve tavsiyede bulunanların kişisel görüşlerine dayanmakta olup finansal bilgi ve genel yatırım tavsiyesi kapsamında hazırlanmıştır ve hiçbir şekilde yatırım danışmanlığı kapsamında değildir. Yatırım danışmanlığı hizmeti; yetkili kuruluşlar tarafından kişilerin risk ve getiri tercihleri dikkate alınarak kişiye özel sunulmaktadır. Burada yer alan yorum ve tavsiyeler ise genel niteliktedir. Bu tavsiyeler, mali durumunuz ile risk ve getiri tercihlerinize uygun olmayabilir. Bu nedenle, sadece burada yer alan bilgilere dayanarak yatırım kararı verilmesi beklentilerinize uygun sonuçlar doğurmayabilir.

Bu raporda yer alan her türlü bilgi, yorum ve tavsiye uygunluk testi ile tespit edilecek risk grubunuz ve getiri beklentiniz ile uyumlu olmayabilir. Dolayısıyla, uygunluk testi neticesinde risk grubunuz tespit edilmeden sadece burada yer alan bilgilere dayanılarak yatırım kararı verilmesi amaç, bilgi ve tecrübenize uygun sonuçlar doğurmayabilir.

Bu rapor herhangi bir sürede belirli bir getirinin sağlanacağına dair bir taahhüt içermemekte olup, zaman içerisinde piyasa koşullarında meydana gelen değişiklikler nedeniyle yorum ve tavsiyelerde değişiklikler söz konusu olabilir. Bu raporda bahsedilen yatırım araçlarının fiyatları ve değerleri yatırımcıların menfaatlerine aykırı olarak hareket edebilir ve netice itibarıyla yatırımcılar anaparalarını kaybetme riski ile karşı karşıya kalabilirler. Bu raporda yer alan geçmiş performans verileri gelecekte elde edilecek sonuçların bir garantisi olarak kabul edilemez.

Bu raporda yer alan tüm bilgiler ve görüşler yatırımcıları bilgilendirmek amacıyla, Galata Menkul Değerler A.Ş. tarafından güncel ve güvenilir kaynaklardan temin edilmiş olmakla beraber, Galata Menkul Değerler A.Ş. söz konusu bilgilerin doğru ve tam olduğunu taahhüt etmemektedir. Raporlardaki yorumlardan, bilgilerin tam veya doğru olmaması ve/veya güncellenme nedeniyle doğabilecek maddi ve manevi zararlardan Galata Menkul Değerler A.Ş. ve çalışanları sorumlu tutulamaz.

Bu rapor, sadece gönderildiği kişilerin kullanımı içindir. Bu raporun tümü veya bir kısmı Galata Menkul Değerler A.Ş.'nin yazılı izni olmadan çoğaltılamaz, yayınlanamaz veya üçüncü kişilere gösterilemez, ticari amaçla kullanılamaz. Aksi halde, Galata Menkul Değerler A.Ş. uğramış olduğu bütün zarar ve ziyanı talep etme hakkını saklı tutar.