

TUPRS'da, 142,00-132,00 Yatay Bandı Takibimizde!

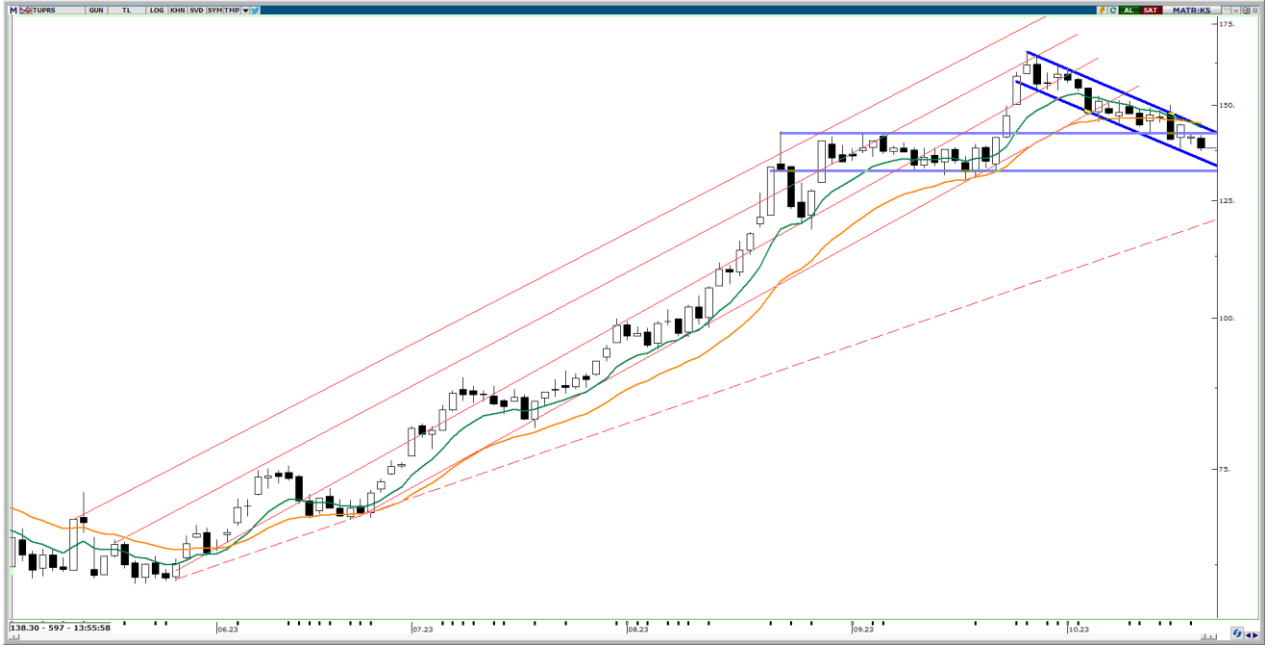

## Tüpraş-Türkiye Petrol Rafinerileri (TUPRS) Teknik Analiz Çalışması;

TUPRS'in grafiğini incelediğimizde; 27 Eylül'den itibaren oluşan "Düşen Kanal" kapsamındaki geri çekilmelerle 22 Haziran'dan gelen "Yükselen Kanal"ın kırıldığı görülmekte. Yine, 9 ve 21 günlük üssel hareketli ortalamaların(EMA) da altına inen hissede, şuan için 142,00 TL ile 132,00 TL arasındaki yatay banda girilmiş durumda. Bu bağlamda;

- ❖ Aşağı taraftaki 132,00 TL'nin altına kalıcılıkla inilmesi halinde; şuan için 121,50 TL civarından geçen 26 Mayıs'tan başlayan trende doğru satış baskısı derinleşebilir.
- ❖ 142,00 TL'deki yatay direnç bölgesi ve onun üzerinde yer alan 'düşen kanal direnci ve kısa vadeli hareketli ortalamaları kesen' 145,00 TL seviyesinin üzerine kalıcılıkla çıkılması durumunda ise; hissede yukarı yönlü hareketler yeniden ön plana çıkabilir. Bu durumda da; 151,00 TL ve 155,00 TL direnç bölgeleri ilk etapta izlemeye alınabilir.

## Yasal Uyarı

Bu raporda yer alan yatırım bilgi, yorum ve tavsiyeleri, yorum ve tavsiyede bulunanların kişisel görüşlerine dayanmakta olup finansal bilgi ve genel yatırım tavsiyesi kapsamında hazırlanmıştır ve hiçbir şekilde yatırım danışmanlığı kapsamında değildir. Yatırım danışmanlığı hizmeti; yetkili kuruluşlar tarafından kişilerin risk ve getiri tercihleri dikkate alınarak kişiye özel sunulmaktadır. Burada yer alan yorum ve tavsiyeler ise genel niteliktedir. Bu tavsiyeler, mali durumunuz ile risk ve getiri tercihlerinize uygun olmayabilir. Bu nedenle, sadece burada yer alan bilgilere dayanarak yatırım kararı verilmesi beklentilerinize uygun sonuçlar doğurmayabilir.

Bu raporda yer alan her türlü bilgi, yorum ve tavsiye uygunluk testi ile tespit edilecek risk grubunuz ve getiri beklentiniz ile uyumlu olmayabilir. Dolayısıyla, uygunluk testi neticesinde risk grubunuz tespit edilmeden sadece burada yer alan bilgilere dayanılarak yatırım kararı verilmesi amaç, bilgi ve tecrübenize uygun sonuçlar doğurmayabilir.

Bu rapor herhangi bir sürede belirli bir getirinin sağlanacağına dair bir taahhüt içermemekte olup, zaman içerisinde piyasa koşullarında meydana gelen değişiklikler nedeniyle yorum ve tavsiyelerde değişiklikler söz konusu olabilir. Bu raporda bahsedilen yatırım araçlarının fiyatları ve değerleri yatırımcıların menfaatlerine aykırı olarak hareket edebilir ve netice itibarıyla yatırımcılar anaparalarını kaybetme riski ile karşı karşıya kalabilirler. Bu raporda yer alan geçmiş performans verileri gelecekte elde edilecek sonuçların bir garantisi olarak kabul edilemez.

Bu raporda yer alan tüm bilgiler ve görüşler yatırımcıları bilgilendirmek amacıyla, Galata Menkul Değerler A.Ş. tarafından güncel ve güvenilir kaynaklardan temin edilmiş olmakla beraber, Galata Menkul Değerler A.Ş. söz konusu bilgilerin doğru ve tam olduğunu taahhüt etmemektedir. Raporlardaki yorumlardan, bilgilerin tam veya doğru olmaması ve/veya güncellenme nedeniyle doğabilecek maddi ve manevi zararlardan Galata Menkul Değerler A.Ş. ve çalışanları sorumlu tutulamaz.

Bu rapor, sadece gönderildiği kişilerin kullanımını içindir. Bu raporun tümü veya bir kısmı Galata Menkul Değerler A.Ş.'nin yazılı izni olmadan çoğaltılamaz, yayımlanamaz veya üçüncü kişilere gösterilemez, ticari amaçla kullanılamaz. Aksi halde, Galata Menkul Değerler A.Ş. uğramış olduğu bütün zarar ve ziyanı talep etme hakkını saklı tutar.

