

YABANCI TAKAS DEĞİŞİMİ

SMRTG	3,1 bps	EKGYO	1,07 bps
TOASO	2,28 bps	KONTR	1,3 bps
SKBNK	2,86 bps	ASELS	1,26 bps
ISCTR	1,53 bps	TSKB	1,35 bps
FROTO	1,42 bps	ALBRK	0,85 bps
PENTA	-30,6 bps	KOZAL	-1,18 bps
YKBNK	-4,95 bps	SOKM	-1,79 bps
ENJSA	-2,03 bps	ALFAS	-1,01 bps
KOZAA	-1,91 bps	CANTE	-2,1 bps
TTKOM	-1,71 bps	AEFES	-0,79 bps

SEKTÖREL GETİRİ

SIGORTA	24,4%
ARACI KURUMLAR	18,5%
TAS TOPRAK	10,5%
GIDA ICECEK	8,2%
ELEKTRİK	8,0%
TİCARET	6,8%
TURİZM	6,2%
ORMAN KAGIT BASIM	6,1%
KURUMSAL YONETİM	6,0%
MENKUL KIYM YO	5,9%
HİZMETLER	5,7%
SINAI	5,0%
METAL ESYA MAKİNA	5,0%
METAL ANA	4,5%
KOBİ SANAYİ	4,4%
İNSAAT	4,3%
MALİ	4,3%
ULASTIRMA	4,3%
KİMYA PETROL PLASTİK	4,1%
TEKNOLOJİ	4,1%
GAYRİMENKUL YO	4,0%
BİLİSİM	3,9%
TEKSTİL DERİ	3,8%
HOLDİNG VE YATIRIM	3,5%
BANKA	3,2%
FIN KİR FAKTORİNG	2,1%
SPOR	0,9%
İLETİSİM	-0,1%
MADENCİLİK	-1,7%

DÜNYA BORSALARI % GETİRİ

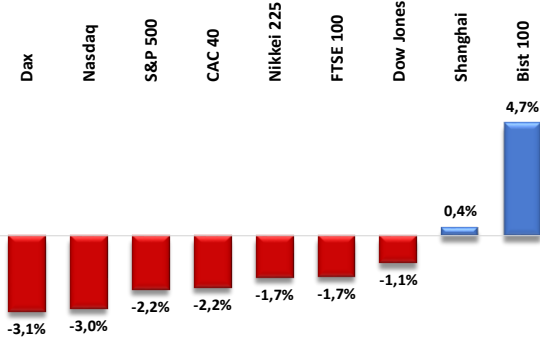

4-11 AĞUSTOS HAFTALIK MODEL PORTFÖYÜ

Hisse	Portföye Eklendiği Tarih	Portföye Giriş Fiyatı	Hedef Fiyat	Potansiyel Kâr (%)	Zararı Durdur Seviyesi	Potansiyel Zarar (%)
SISE	4.08.2023	54,85	58,90	7,38	52,50	-4,28
MPARK	4.08.2023	105,50	113,50	7,58	101,00	-4,27
NUHCM	4.08.2023	174,30	188,00	7,86	167,00	-4,19
THYAO	4.08.2023	248,80	265,00	6,51	240,00	-3,54

HACİM ARTIŞ / AZALIŞ OLANLAR

Hisse	Artanlar	Hisse	Azalanlar
TURSG	132,1%	AKFGY	58,8%
SASA	103,3%	VESBE	52,1%
GSDHO	101,3%	KOZAL	45,4%
TTRAK	97,3%	FENER	44,6%
HALKB	91,6%	KOZAA	42,2%

PARA GİRİŞ ÇIKIŞI OLAN HİSSELER İLK 10 KURUM (TL)

Sembol	Para Girişi	Sembol	Para Girişi	Sembol	Para Çıkışı	Sembol	Para Çıkışı
YKBNK	246.878.000	TUPRS	72.946.750	KCHOL	-173.912.600	ARCLK	-65.047.070
SISE	116.849.300	EREGL	71.904.700	PGSUS	-110.655.900	SASA	-59.411.870
ASTOR	90.144.610	BIENY	64.456.930	ANSGR	-91.131.260	ODAS	-57.153.470
PETKM	83.765.630	GARAN	63.355.460	AKBNK	-89.703.170	SOKM	-56.958.980
THYAO	74.582.020	ASELS	62.313.150	KLSER	-74.304.260	GSDHO	-52.244.050

BIST 100

Geçtiğimiz haftayı da %4,72'lik güçlü artışla noktlayan BİST100 endeksinde, böylece; üst üste 7 haftadır pozitif kapanış görüyoruz. Yeni haftaya da pozitif başlangıç beklediğimiz endekste, yukarı tarafta 26 Mayıs'tan başlayan yükselen kanalın üst bandına denk gelen 7600-7800 bariyeri kritik olacak. Öyle ki, 7800 seviyesi aşılabileceği gibi, 7600 seviyesi altında kalıcılıkta ise; düzeltme hareketleri ön plana çıkabilir. Bu durumda izlenebilecek kritik destek seviyelerimiz; 7217, 7067 ve 6969'da bulunmaktadır.

Dirençler: 7600/7800
Destekler: 7217/7067

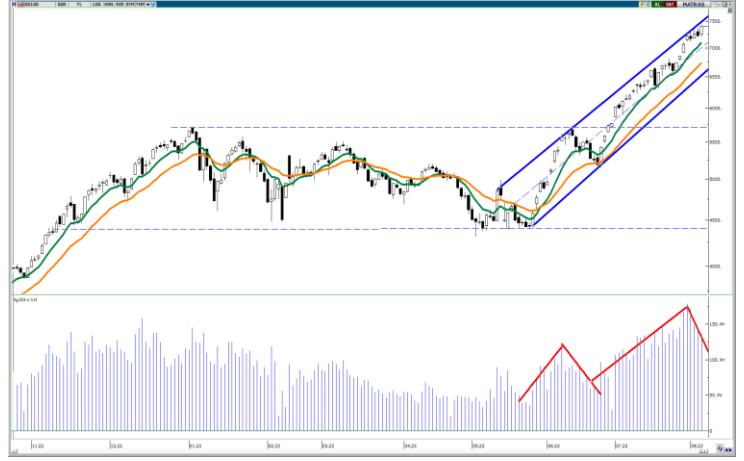

USD/TRY

Geçtiğimiz hafta yeni rekorlar kırılan kurda, haftanın kapanışı ise 26,96 seviyesinden oldu. Yeni haftada oluşabilecek ABD Doları lehine hareketlerde; 27,40 direnç seviyesi kritik olacak. Buranın üzerine kalıcılıkla çıkılması halinde; teknik olarak, yukarı yönlü hareketlerin devamı beklenebilir. Şuan 27,02 seviyesindeki kurda oluşabilecek TL lehine işlemlerde ise; 26,75 destek seviyesi ilk etapta önemli olacak. Bu tarafta da, 26,75'in kırılması durumunda; teknik olarak kısa vadede geri çekilmeler ön plana çıkabilir.

Dirençler: 27,40 / -
Destekler: 26,75 /26,62

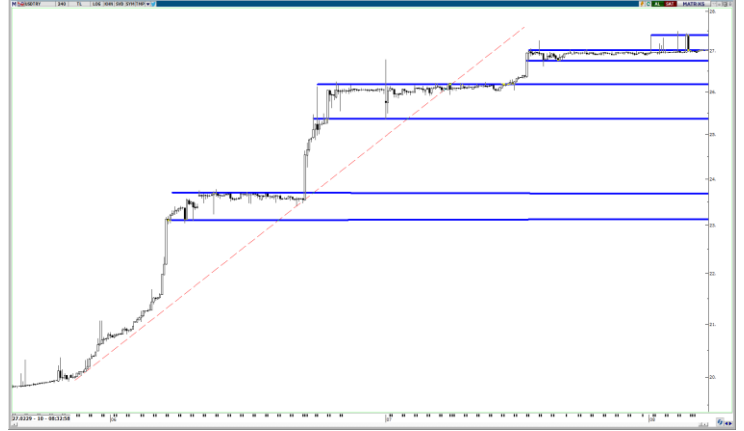

EUR/USD

Geçtiğimiz hafta, ABD'nin kredi notunun düşürülmesinin oluşturduğu fiyatlamalarla bir ara 2022 Eylül ayında başlayan yükselen trend çizgisine doğru gerileyen paritede; Cuma günü oluşan yukarı yönlü hareketle birlikte 1,1010 seviyesinden kapanış görüldü. Ancak, yine de önceki haftaki kapanışının altında kalan ve yeni haftaya da satıcı başlangıç paritede; şuan için 1,0990 civarında fiyatlama görülmekte. Bu kapsamda, hafta içerisinde görülebilecek geri çekilmelerde; yükselen trendin kırılım teyit bölgesi olarak 1,0900 destek seviyesini takipte olacağız. Burası kırılacak olursa; yeni bir düşen trend oluşabilir. Öte taraftan, paritede oluşabilecek yukarı yönlü hareketlerde ise; 1,1100 ve 1,1190 direnç seviyelerini izlemeye alabiliriz.

Dirençler: 1,1100/ 1,1190
Destekler: 1,0900/1,0790



GBP/USD

Geçtiğimiz haftayı satıcılar geçiren Pound/Dolar paritesinde, 1,2760 seviyesinden kapanış görüldü. Yeni haftaya da ABD Doları lehine hareketlerle başlayan paritede, bu yöndeki işlemlerin devam etmesi halinde; 1,2650 ve 1,2530 destek seviyeleri izlemeye alınabilir. Diğer taraftan, yeni haftada oluşabilecek yukarı yönlü hareketlerde ise; 1,2845 ve 1,3035 direnç seviyelerini takipte olacağız.

Dirençler: 1,2845/ 1,3035
Destekler: 1,2650/ 1,2530

**ONS ALTIN**

Geçtiğimiz hafta, ABD Dolarında ve özellikle ABD 10 yıllık tahvil faizinde yaşanan güçlenmeden olumsuz yönde etkilene Ons Altın'da; 1942 Dolar seviyesinden kapanış görüldü. Yeni haftaya da satıcılar başlayan emtiada, bu yöndeki hareketlerin devam etmesi halinde; 1910 ve 1877 destek seviyelerini takipte olacağız. Özellikle de, 1877 destek seviyesi kırılacak olursa; satış baskısı derinleşerek devam edebilir. Diğer taraftan, yeni haftada 'Değerli Metal'de oluşabilecek yukarı yönlü hareketlerde ise; 1961 ve 1989 direnç seviyelerini izlemeye alabiliriz.

Dirençler: 1961/1989
Destekler: 1910/ 1877

**BRENT PETROL**

17 ay öncesinden başlayan düşen trendi önceki hafta kıran Brent tipi ham petrolde, geçtiğimiz haftada da yukarı yönlü hareketler devam etti. Haziranın son haftasından bu yana bir yükselen trend oluşturan ve 6 haftadır üst üste pozitif kapanışlar gördüğümüz emtiada, bu yöndeki hareketlerin yeni haftada da devam etmesi halinde; 87,70 ve 89,30 direnç seviyelerini ilk etapta takipte olacağız. Özellikle de, 89,30 seviyesinin üzerine kalıcılıkla çıkılması durumunda; teknik olarak alıcılı işlemlerin ivme kazanması söz konusu olabilir. Öte taraftan şuan için 86,00 Dolar civarından işlem gören emtiada, yeni haftada satıcılar işlemlerin ön plana çıkılması halinde ise; kısa vadeli yükselen trendi de kesen 84,00 destek seviyesi kritik olacak. Bu bölgenin altına kalıcılıkla inilmesi durumunda da; yükselen trendin kırılmasıyla beraber ilk etapta 82,00 Dolar seviyesine doğru satış baskısı derinleşebilir.

Dirençler: 87,70/ 89,30
Destekler: 84,00 / 82,00



GENEL KURUL TARİHLERİ

	Toplantı Türü	Toplantı Tarihi	Toplantı Saati
DAGHL	Olağan Genel Kurul	7 Ağustos 2023	10:00
DAGI	Olağan Genel Kurul	7 Ağustos 2023	11:30
DGNMO	Olağanüstü Genel Kurul	8 Ağustos 2023	10:30
HLGYO	Olağan Genel Kurul	8 Ağustos 2023	14:00
INVES	Olağan Genel Kurul	8 Ağustos 2023	14:00
NIBAS	Olağan Genel Kurul	9 Ağustos 2023	11:00
TTKOM	Olağan Genel Kurul	9 Ağustos 2023	11:00
VKGYO	Olağan Genel Kurul	9 Ağustos 2023	14:30
VKIFYO	Olağan Genel Kurul	10 Ağustos 2023	14:30
ATSYH	Olağan Genel Kurul	10 Ağustos 2023	15:00
VAKFN	Olağan Genel Kurul	11 Ağustos 2023	10:30
ASUZU	Olağanüstü Genel Kurul	11 Ağustos 2023	11:00

BEDELLİ || BEDELSİZ || TEMETTÜ

Hisse	Hak Kullanım Tarihi	İşlem	Bedelli Sermaye Artırımı (%)	Bedelsiz Sermaye Artırımı (%)	Hisse Başı Brüt Temettü (TL)	Hisse Başı Net Temettü (TL)
EUKYO	8.08.2023	Temettü Ödemesi			0,060	0,060
EUYO	8.08.2023	Temettü Ödemesi			0,065	0,065
ETYAT	8.08.2023	Temettü Ödemesi			0,055	0,055
PAPIL	9.08.2023	Temettü Ödemesi			0,0581818	0,0523636

PİYASA TAKVİMİ

Tarih	Saat	Kur	Önem	Veri	Beklenti	Önceki	Tarih	Saat	Kur	Önem	Veri	Beklenti	Önceki
7 Ağustos 2023 Pazartesi							10 Ağustos 2023 Perşembe						
02:50	JPY	*	Boj Görüş Özeti				02:50	JPY	*	Üretici Fiyat Endeksi (ÜFE) (Aylık) (Tem)		0,20%	-0,20%
09:00	EUR	**	Almanya Sanayi Üretimi (Yıllık) (Haz)		-0,40%	-0,20%	02:50	JPY	*	Üretici Fiyat Endeksi (ÜFE) (Yıllık) (Tem)		3,50%	4,10%
09:00	EUR	**	Almanya Sanayi Üretimi (Yıllık) (Haz)			0,82%	10:00	TRY	*	Sanayi Üretimi (Aylık) (Haz)			14,60%
11:30	EUR	*	Sentix Yatırımcı Güveni (Ağul)		-23,40	-22,50	10:00	TRY	*	Sanayi Üretimi (Yıllık) (Haz)			-0,20%
15:15	USD	**	FOMC Üyesi Harker'ın Konuşması				10:00	TRY	**	İşsizlik Oranı (Aylık) (Haz)			9,50%
15:30	USD	**	FOMC Üyesi Bowman'ın Konuşması				11:00	EUR	**	ECB'nin Aylık Raporu			
17:30	TRY	*	Hazine Nakit Dengesi (Tem)			-206,330 Mlr	14:00	USD	**	OPEC Aylık Rapor			
8 Ağustos 2023 Salı							15:30	USD	**	Çekirdek Tüketici Fiyat Endeksi (TÜFE) (Aylık) (Tem)	0,20%	0,20%	
02:30	JPY	**	Hane Halkı Harcamaları (Aylık) (Haz)		0,30%	-1,10%	15:30	USD	**	Çekirdek Tüketici Fiyat Endeksi (TÜFE) (Yıllık) (Tem)	4,70%	4,80%	
02:30	JPY	**	Hane Halkı Harcamaları (Yıllık) (Haz)		-4,10%	-4,00%	15:30	USD	**	Tüketici Fiyat Endeksi (TÜFE) (Aylık) (Tem)	0,20%	0,20%	
02:50	JPY	**	Carli Hesap (Haz)	1,395 Trl		1,862 Trl	15:30	USD	**	Tüketici Fiyat Endeksi (TÜFE) (Yıllık) (Tem)	3,30%	3,00%	
06:00	CNY	*	İhracat (Tem)		-12,40%		15:30	USD	**	İşsizlik Maası Başjurdarı (Haftalık)	231 Bin	227 Bin	
06:00	CNY	*	İthalat (Tem)		-6,80%		18:00	USD	*	Cleveland Tüketici Fiyat Endeksi (TÜFE) (Aylık) (Tem)	0,40%	0,40%	
06:00	CNY	*	Ticaret Dengesi (USD) (Tem)			70,62 Mlr	21:00	USD	**	Federal Bütçe Dengesi (Tem)	-92,5 Mlr	-228,0 Mlr	
09:00	EUR	**	Almanya Tüketici Fiyat Endeksi (TÜFE) (Aylık) (Tem)		0,30%	0,30%	11 Ağustos 2023 Cuma						
09:00	EUR	**	Almanya Tüketici Fiyat Endeksi (TÜFE) (Yıllık) (Tem)		6,20%	6,20%	Tum Gün	JPY	Tatil	Piyasalar Kapalı			
15:30	USD	**	İhracat (Haz)	247,10 Mlr		247,10 Mlr	09:00	GBP	**	Gayri Safi Yurtiçi Hasıla (GSYİH) (çeyreklik) (2. Çeyrek)	0,00%	0,10%	
15:30	USD	**	İthalat (Haz)	316,10 Mlr		316,10 Mlr	09:00	GBP	**	Gayri Safi Yurtiçi Hasıla (GSYİH) (Yıllık) (Haz)	0,20%	0,20%	
15:30	USD	**	Ticaret Dengesi (Haz)	-65,70 Mlr		-69,00 Mlr	09:00	GBP	**	Gayri Safi Yurtiçi Hasıla (GSYİH) (Aylık) (Haz)	0,20%	-0,10%	
9 Ağustos 2023 Çarşamba							09:00	GBP	*	Gayri Safi Yurtiçi Hasıla (GSYİH) (Yıllık) (Haz)		-0,40%	
04:30	CNY	**	Tüketici Fiyat Endeksi (TÜFE) (Aylık) (Tem)		0,00%	-0,20%	09:00	GBP	**	Sanayi Üretimi (Aylık) (Haz)	0,00%	-0,60%	
04:30	CNY	**	Tüketici Fiyat Endeksi (TÜFE) (Yıllık) (Tem)		-0,50%	0,00%	09:00	GBP	*	Sanayi Üretimi (Yıllık) (Haz)	-2,10%	-2,30%	
04:30	CNY	**	Üretici Fiyat Endeksi (ÜFE) (Yıllık) (Tem)		-4,00%	-5,40%	09:00	GBP	**	İmalat Üretimi (Aylık) (Haz)		-0,20%	
15:30	USD	**	Ham Petrol Stokları (Haftalık)		-4,635 Mn	-17,049 Mn	09:00	GBP	*	İmalat Üretimi (Yıllık) (Haz)	-1,00%	-1,20%	
							09:00	GBP	**	Ticaret Dengesi (Haz)		-18,72 Mlr	
							10:00	TRY	**	Carli Hesap (USD) (Haz)		-7,93 Mlr	
							10:00	TRY	**	Perakende Satışları (Aylık)		2,10%	
							10:00	TRY	**	Perakende Satışları (Yıllık)		28,40%	
							15:30	USD	**	Çekirdek Üretici Fiyat Endeksi (ÜFE) (Aylık) (Tem)	0,20%	0,10%	
							15:30	USD	*	Çekirdek Üretici Fiyat Endeksi (ÜFE) (Yıllık) (Tem)	2,30%	2,40%	
							15:30	USD	**	Üretici Fiyat Endeksi (ÜFE) (Aylık) (Tem)	0,20%	0,10%	
							15:30	USD	*	Üretici Fiyat Endeksi (ÜFE) (Yıllık) (Tem)	0,70%	0,10%	
							15:45	EUR	*	Almanya Carli Denge (Haz)		8,9 Mlr	
							17:00	USD	**	Michigan Tüketici Hissiyatı (Ağul)	70,9	71,6	
							18:00	USD	**	Michigan Enflasyon Beklentisi		3,40%	



Yasal Uyarı

Bu raporda yer alan yatırım bilgi, yorum ve tavsiyeleri, yorum ve tavsiyede bulunanların kişisel görüşlerine dayanmakta olup finansal bilgi ve genel yatırım tavsiyesi kapsamında hazırlanmıştır ve hiçbir şekilde yatırım danışmanlığı kapsamında değildir. Yatırım danışmanlığı hizmeti; yetkili kuruluşlar tarafından kişilerin risk ve getiri tercihleri dikkate alınarak kişiye özel sunulmaktadır. Burada yer alan yorum ve tavsiyeler ise genel niteliktedir. Bu tavsiyeler, mali durumunuz ile risk ve getiri tercihlerinize uygun olmayabilir. Bu nedenle, sadece burada yer alan bilgilere dayanarak yatırım kararı verilmesi beklentilerinize uygun sonuçlar doğurmayabilir.

Bu raporda yer alan her türlü bilgi, yorum ve tavsiye uygunluk testi ile tespit edilecek risk grubunuz ve getiri beklentiniz ile uyumlu olmayabilir. Dolayısıyla, uygunluk testi neticesinde risk grubunuz tespit edilmeden sadece burada yer alan bilgilere dayanılarak yatırım kararı verilmesi amaç, bilgi ve tecrübenize uygun sonuçlar doğurmayabilir.

Bu rapor herhangi bir sürede belirli bir getirinin sağlanacağına dair bir taahhüt içermemekte olup, zaman içerisinde piyasa koşullarında meydana gelen değişiklikler nedeniyle yorum ve tavsiyelerde değişiklikler söz konusu olabilir. Bu raporda bahsedilen yatırım araçlarının fiyatları ve değerleri yatırımcıların menfaatlerine aykırı olarak hareket edebilir ve netice itibarıyla yatırımcılar anaparalarını kaybetme riski ile karşı karşıya kalabilirler. Bu raporda yer alan geçmiş performans verileri gelecekte elde edilecek sonuçların bir garantisi olarak kabul edilemez.

Bu raporda yer alan tüm bilgiler ve görüşler yatırımcıları bilgilendirmek amacıyla, Galata Menkul Değerler A.Ş. tarafından güncel ve güvenilir kaynaklardan temin edilmiş olmakla beraber, Galata Menkul Değerler A.Ş. söz konusu bilgilerin doğru ve tam olduğunu taahhüt etmemektedir. Raporlardaki yorumlardan, bilgilerin tam veya doğru olmaması ve/veya güncellenme nedeniyle doğabilecek maddi ve manevi zararlardan Galata Menkul Değerler A.Ş. ve çalışanları sorumlu tutulamaz.

Bu rapor, sadece gönderildiği kişilerin kullanımını içindir. Bu raporun tümü veya bir kısmı Galata Menkul Değerler A.Ş.'nin yazılı izni olmadan çoğaltılamaz, yayımlanamaz veya üçüncü kişilere gösterilemez, ticari amaçla kullanılamaz. Aksi halde, Galata Menkul Değerler A.Ş. uğramış olduğu bütün zarar ve ziyanı talep etme hakkını saklı tutar.

