

YABANCI TAKAS DEĞİŞİMİ

TTKOM	219 bps	GSDHO	79 bps
TOASO	172 bps	SOKM	79 bps
ENJSA	150 bps	TAVHL	77 bps
AKBNK	132 bps	THYAO	77 bps
YKBNK	96 bps	ASELS	74 bps

ALFAS	-239 bps	ISDMR	-45 bps
EKGYO	-101 bps	FROTO	-42 bps
DOAS	-79 bps	TKNSA	-42 bps
OYAKC	-55 bps	IPEKE	-38 bps
CIMSA	-49 bps	BASGZ	-38 bps

SEKTÖREL GETİRİ

ILETISIM	8,1%
TICARET	5,9%
MADENCILIK	5,7%
INSAAT	5,0%
MENKUL KIYM YO	4,6%
ULASTIRMA	4,5%
HIZMETLER	4,4%
TURIZM	4,4%
METAL ANA	3,8%
BANKA	3,6%
HOLDING VE YATIRIM	3,0%
KOBI SANAYI	3,0%
MALI	2,9%
KIMYA PETROL PLASTIK	2,9%
FIN KIR FAKTORING	2,8%
SINAI	2,6%
TAS TOPRAK	2,6%
TEKSTIL DERI	2,5%
SIGORTA	2,5%
SPOR	2,2%
METAL ESYA MAKINA	2,0%
KURUMSAL YONETIM	1,9%
BILISIM	1,8%
GAYRIMENKUL YO	1,7%
TEKNOLOJİ	1,5%
ORMAN KAGIT BASIM	0,8%
ELEKTRİK	0,5%
GIDA ICECEK	-0,4%
ARACI KURUMLAR	-1,0%

DÜNYA BORSALARI % GETİRİ

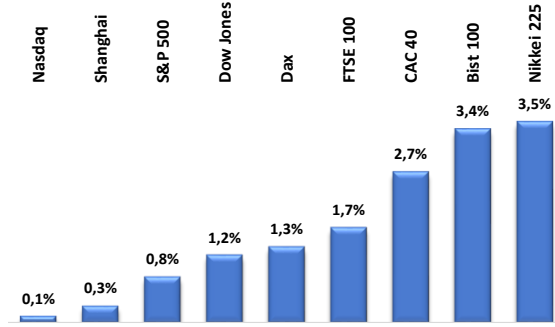

14-21 NİSAN HAFTALIK MODEL PORTFÖY

Hisse	Portföye Eklendiği Tarih	Portföye Giriş Fiyatı	Hedef Fiyat	Zararı Durdur Seviyesi
TOASO	14.04.2023	212,60	226,40	206,20
SOKM	14.04.2023	31,76	35,25	29,80
CCOLA	14.04.2023	222,20	236,00	213,30
KOZAL	14.04.2023	22,40	24,80	21,30
THYAO	14.04.2023	134,40	144,90	127,20

HACİM ARTIŞ / AZALIŞ OLANLAR

Hisse	Artanlar	Hisse	Azalanlar
ZOREN	310,5%	ALKIM	59,1%
BIOEN	226,2%	EUREN	50,3%
BRYAT	164,1%	TUPRS	47,2%
KOZAA	135,1%	DOAS	36,3%
NTHOL	134,5%	KCAER	32,9%

PARA GİRİŞ ÇIKIŞI OLAN HİSSELER İLK 10 KURUM (TL)

Sembol	Para Girişi	Sembol	Para Girişi	Sembol	Para Çıkışı	Sembol	Para Çıkışı
THYAO	189.404.900	KOZAL	33.514.690	ALFAS	-11.629.080	GOKNR	-6.108.540
TOASO	91.762.720	SISE	29.999.360	GLYHO	-11.213.060	BUCIM	-5.986.256
SAHOL	90.419.330	EKGYO	28.552.610	PSGYO	-9.973.272	SKBNK	-5.661.092
BIMAS	70.947.810	DOHOL	27.997.890	KORDS	-9.110.696	HUNER	-5.529.598
AKBNK	64.253.310	SASA	27.768.220	ZRGYO	-6.678.624	ESCOM	-5.522.532



BIST 100

Geçtiğimiz hafta, son iki işlem gününde oluşan geri çekilmelere karşın; endekste, %3,40 civarında yükseliş görüldü. Bayram tatili nedeniyle yeni haftada 3,5 gün açık olacak endekste, yukarı yönlü hareketler görülmesi durumunda; 5165, 5220 ve 5350 direnç bölgelerini izlemeye olacağız. Olası negatif işlemlerde ise; 5015 ve 4947 destek seviyeleri takip edilebilir.

Dirençler: 5165 / 5350

Destekler: 5015 / 4947



USD/TRY

Geçtiğimiz haftayı 19,36 seviyesinden ABD Doları lehine kapatan kurda, yeni haftaya da alıcılı başlandı. Şuan için 19,43 seviyesindeki kur için, yukarı yönlü hareketlerin devam etmesi halinde; 19,50 ve 19,60 bölgeleri izlemeye alınabilir. Olası Türk Lirası lehine işlemlerde ise; 19,30 ve 19,15 destek bölgelerini yeniden takipte olacağız.

Dirençler: 19,50 / 19,60

Destekler: 19,30 / 19,15

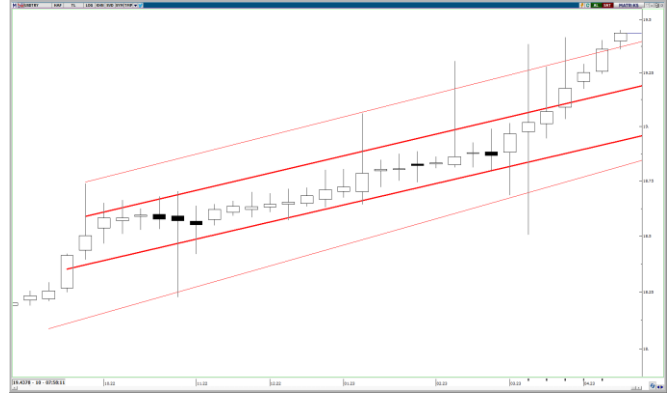

EUR/USD

Geçtiğimiz hafta, 1,1077 ile 2022 Mart ayından bu yana en yüksek seviyenin test edildiği paritede; kapanış ise, 1,1000 seviyesinin kısmen altında gerçekleşti. 1,1000 seviyesi altında kalıcılığın devam etmesi halinde; teknik olarak, ilk etapta 1,0955 ve 1,0875 destek seviyelerine doğru düzeltme hareketleri ortaya çıkabilir. 1,1000 seviyesi üzerinde kalıcılık oluşması durumunda ise; 1,1070 ve 1,1130 direnç bölgeleri takibe alınabilir.

Dirençler: 1,1070 / 1,1130

Destekler: 1,0955 / 1,0875



GBP/USD

Önceki haftada olduğu gibi, geçtiğimiz haftada da Kasım ayından gelen yükselen kanalın üst bandını ihlal eden paritede; kapanış ise, yine kanal içerisinde oldu. Şuan 1,2410 civarındaki paritede, kanal içi kalıcılığın devam etmesi halinde; teknik olarak, 1,2280 ve 1,2165 destek bölgelerine doğru satış baskısı oluşabilir. Bir kez daha yatay kanalın üst bandının aşılması ve burada 1,2520-1,2540 bölgesinde oluşan direncin kalıcılıkla geçilmesi durumunda ise; ilk etapta 1,2650 direnç bölgesine doğru Pound lehine işlemler görülebilir.

Dirençler: 1,2540 / 1,2650
Destekler: 1,2280 / 1,2165



ONS ALTIN

Geçtiğimiz Cuma günü yaşanan sert satışlarla 2004 Dolar seviyesinden kapatan emtiada, yeni haftanın ilk işlem gününde şuan için yatay ve kararsız hareket görülmekte. Günün ve haftanın devamında satış baskısı oluşması durumunda; 1973 ve 1947 destek seviyelerini ilk etapta takipte olacağız. Olası yukarı yönlü ataklarda ise; 2036 ve 2075 direnç bölgeleri izlemeye alınabilir.

Dirençler: 2036 / 2075
Destekler: 1973 / 1947



BRENT PETROL

OPEC+ kararının etkilerinin devam etmesinin yanı sıra, geçtiğimiz hafta(Cuma gününe kadar) Fed'e dair zayıflayan faiz artırım beklentilerinden de nemalanan emtiada; 86,13 seviyesinden kapanış gördük. Yeni haftada da yukarı yönlü hareketler oluşması durumunda; 87,70 ve 89,30 direnç bölgeleri takibe alınabilir. Olası geri çekilmelerde ise; 84,00 ve 82,00 destek seviyeleri izlenebilir.

Dirençler: 87,70 / 89,30
Destekler: 84,00 / 82,00



GENEL KURUL TARİHLERİ

Hisse Kodu	Toplantı Türü	Toplantı Tarihi	Toplantı Saati
KFEIN	Olağan Genel Kurul	17 Nisan 2023	13:00
MERCN	Olağan Genel Kurul	17 Nisan 2023	14:00
NUGYO	Olağan Genel Kurul	17 Nisan 2023	14:00
OSTIM	Olağan Genel Kurul	17 Nisan 2023	14:00
SOKE	Olağan Genel Kurul	17 Nisan 2023	14:00
YAYLA	Olağan Genel Kurul	17 Nisan 2023	14:00
FORMT	Olağan Genel Kurul	18 Nisan 2023	09:30
ISSEN	Olağan Genel Kurul	18 Nisan 2023	10:00
HEDEF	Olağan Genel Kurul	18 Nisan 2023	10:30
AEFES	Olağan Genel Kurul	18 Nisan 2023	14:00
ATATP	Olağan Genel Kurul	18 Nisan 2023	14:00
ISBIR	Olağan Genel Kurul	18 Nisan 2023	14:00
LUKSK	Olağan Genel Kurul	18 Nisan 2023	15:00
GUBRF	Olağan Genel Kurul	19 Nisan 2023	10:00
ARMDA	Olağan Genel Kurul	19 Nisan 2023	11:00
AGHOL	Olağan Genel Kurul	19 Nisan 2023	14:00
ULUUN	Olağan Genel Kurul	19 Nisan 2023	14:00
BRKVY	Olağan Genel Kurul	20 Nisan 2023	10:00

BEDELLİ || BEDELSİZ || TEMETTÜ

Hisse	Hak Kullanım Tarihi	İşlem	Bedelli Sermaye Artırımı (%)	Bedelsiz Sermaye Artırımı (%)	Hisse Başı Brüt Temettü (TL)	Hisse Başı Net Temettü (TL)
ALCAR	17.04.2023	Temettü Ödemesi			8,3333333	7,4999999
CLEBI	17.04.2023	Temettü Ödemesi			42,40	38,16
PAGYO	17.04.2023	Temettü Ödemesi			0,3516	0,3516
SELEC	18.04.2023	Temettü Ödemesi			0,250	0,225
VAKKO	18.04.2023	Temettü Ödemesi			2,750	2,475
AKMGY	19.04.2023	Temettü Ödemesi			4,16	4,16

PİYASA TAKVİMİ

Tarih	Saat	Kur	Önem	Veri	Beklenti	Önceki	Tarih	Saat	Kur	Önem	Veri	Beklenti	Önceki
17 Nisan 2023 Pazartesi							20 Nisan 2023 Perşembe						
04:15	CNY	***	PBoC MLF Faiz Kararı				Tüm Gün	TRY	Tatil	Ramazan Bayramı -Erken Kapanış 12:30'da			
10:30	EUR	**	ECB Üyesi McCaul'un Konuşması				02:00	USD	**	FOMC Üyesi Williams'ın Konuşması			
11:00	TRY	**	Bütçe Dengesi (Mar)			-170,56 Mlr	02:50	JPY	**	İhracat (Yıllık) (Mar)	2,60%	6,50%	8,30%
15:30	USD	**	New York Empire State İmalat Endeksi (Nis)		-18,00	-24,60	02:50	JPY	**	İthalat (Yıllık) (Mar)	11,40%		
18:00	EUR	***	ECB Başkanı Lagarde'nin Konuşması				02:50	JPY	**	Ticaret Dengesi (Mar)	-1,294 Mlr	-898,1 Mlr	3,65%
18 Nisan 2023 Salı							21 Nisan 2023 Cuma						
05:00	CNY	**	GSYİH (Çeyreklik) (1. Çeyrek)	2,20%	3,90%		04:15	CNY	***	PBoC En Düşük Kredi Faiz Oranı			
05:00	CNY	**	GSYİH (Yıllık) (1. Çeyrek)	4,00%	2,90%		09:00	EUR	**	Almanya ÜFE (Aylık) (Mar)	-0,40%	-0,30%	
05:00	CNY	***	Sanayi Üretimi (Yıllık) (Mar)	2,60%	2,40%		09:00	EUR	*	Almanya ÜFE (Yıllık) (Mar)	9,90%	15,80%	
05:00	CNY	*	Perakende Satışlar (Yıllık) (Mar)	3,50%	3,50%		12:00	EUR	**	Ticaret Dengesi (Şub)		-30,6 Mlr	
05:00	CNY	**	İşsizlik Oranı (Mar)	5,60%	5,70%		14:30	EUR	***	ECB'nin Toplantı Tutanaqları			
09:00	GBP	***	Ortalama Gelir Endeksi+ İkramiye (Şub)	5,70%	5,70%		15:30	USD	***	İşsizlik Maaşı Başvuruları (Haftalık)	240 Bin	239 Bin	
09:00	GBP	***	İşsizlik Hak Başvurusu Sayısındaki Değişim (Mar)	10,2 Bin	-11,2 Bin		15:30	USD	***	Philadelphia Fed İmalat Endeksi (Nis)	-20,00	-23,20	
09:00	GBP	**	İşsizlik Oranı (Şub)	3,70%	3,70%		17:00	USD	***	Mevcut Ev Satışları (Mar)	4,50 Mln	4,58 Mln	
12:00	EUR	***	Almanya ZEW Ekonomik Hissiyatı (Nis)	15,10	13,00		17:00	USD	**	Mevcut Ev Satışları (Aylık) (Mar)	5,00%	14,50%	
12:00	EUR	**	Ticaret Dengesi (Şub)		-30,6 Mlr		17:00	EUR	**	Tüketici Güveni (Nis)	-18,5	-19,2	
12:00	EUR	**	ZEW Ekonomik Hissiyatı (Nis)		10,00		17:30	TRY	**	Merkezi Hükümet Borç Stoku (Mar)		4,211 Mlr	
15:30	USD	***	İnşaat İzinleri (Mar)	1,450 Mln	1,550 Mln		19:00	USD	**	Fed Üyesi Waller'in Konuşması			
15:30	USD	**	İnşaat Başlangıçları (Aylık) (Mar)		9,80%		22:00	USD	***	FOMC Üyesi Bowman'ın Konuşması			
15:30	USD	**	Konut Başlangıçları (Mar)	1,400 Mln	1,450 Mln		23:15	EUR	**	ECB Üyesi Shnaebel'in Konuşması			
20:00	USD	***	FOMC Üyesi Bowman'ın Konuşması										
19 Nisan 2023 Çarşamba							20 Nisan 2023 Perşembe						
07:30	JPY	*	Kapasite Kullanım Oranı (KKO) (Aylık) (Şub)		-5,50%		Tüm Gün	TRY	Tatil	Ramazan Bayramı			
07:30	JPY	**	Sanayi Üretimi (Aylık) (Şub)	4,50%	4,50%		02:30	JPY	**	Ulusal Çekirdek TÜFE (Yıllık) (Mar)	3,10%	3,10%	
09:00	GBP	*	Çekirdek TÜFE (Aylık) (Mar)	0,60%	1,20%		02:30	JPY	**	Ulusal TÜFE (Yıllık) (Mar)		3,30%	
09:00	GBP	*	Çekirdek TÜFE (Yıllık) (Mar)	6,00%	6,20%		03:30	JPY	*	İmalat PMI (Nis)	49,90	49,20	
09:00	GBP	*	Çekirdek ÜFE (Aylık) (Mar)		-0,20%		03:30	JPY	**	Hizmet PMI (Nis)		55,00	
09:00	GBP	*	Çekirdek ÜFE (Yıllık) (Mar)		10,40%		10:00	GBP	**	Çekirdek Perakende Satışlar (Aylık) (Mar)	-0,70%	1,50%	
09:00	GBP	**	TÜFE (Aylık) (Mar)	0,50%	1,10%		10:00	GBP	**	Çekirdek Perakende Satışlar (Yıllık) (Mar)	-3,10%	-3,30%	
09:00	GBP	**	TÜFE (Yıllık) (Mar)	9,80%	10,40%		10:00	GBP	**	Perakende Satışlar (Aylık) (Mar)	-0,50%	1,20%	
09:00	GBP	**	ÜFE (Aylık) (Mar)		-0,10%		10:00	GBP	**	Perakende Satışlar (Yıllık) (Mar)	-3,10%	-3,50%	
09:00	GBP	*	ÜFE (Yıllık) (Mar)	12,10%	12,10%		10:30	EUR	***	Almanya İmalat PMI (Nis)	45,60	44,70	
10:00	TRY	*	Tüketici Güveni (Nis)		80,10		10:30	EUR	**	Almanya Hizmet PMI (Nis)	53,40	53,70	
10:00	TRY	*	Yıl Sonu TÜFE Tahmini (Nis)		37,72%		11:00	EUR	**	İmalat PMI (Nis)	48,00	47,30	
11:00	EUR	*	Carli Hesap (Şub)		17,0 Mlr		11:00	EUR	**	Hizmet PMI (Nis)	54,40	55,00	
12:00	EUR	*	Çekirdek TÜFE (Aylık) (Mar)	1,20%	1,20%		11:30	GBP	***	Bileşik PMI (Nis)	52,60	52,20	
12:00	EUR	**	Çekirdek TÜFE (Yıllık) (Mar)	5,70%	5,70%		11:30	GBP	***	İmalat PMI (Nis)	48,50	47,90	
12:00	EUR	**	TÜFE (Aylık) (Mar)	0,90%	0,80%		16:45	USD	**	Üretim PMI (Nis)	53,00	52,90	
12:00	EUR	***	TÜFE (Yıllık) (Mar)	6,90%	6,90%		16:45	USD	**	Hizmet PMI (Nis)	49,00	49,20	
17:30	USD	***	Ham Petrol Stokları (Haftalık)		-0,583 Mln	0,597 Mln	20:45	EUR	**	ECB Üyesi De Guindos'un Konuşması	51,50	52,60	
18:00	EUR	**	ECB Üyesi Schnabel'in Konuşması										
21:00	USD	**	Bej Kitap										



Yasal Uyarı

Bu raporda yer alan yatırım bilgi, yorum ve tavsiyeleri, yorum ve tavsiyede bulunanların kişisel görüşlerine dayanmakta olup finansal bilgi ve genel yatırım tavsiyesi kapsamında hazırlanmıştır ve hiçbir şekilde yatırım danışmanlığı kapsamında değildir. Yatırım danışmanlığı hizmeti; yetkili kuruluşlar tarafından kişilerin risk ve getiri tercihleri dikkate alınarak kişiye özel sunulmaktadır. Burada yer alan yorum ve tavsiyeler ise genel niteliktedir. Bu tavsiyeler, mali durumunuz ile risk ve getiri tercihlerinize uygun olmayabilir. Bu nedenle, sadece burada yer alan bilgilere dayanarak yatırım kararı verilmesi beklentilerinize uygun sonuçlar doğurmayabilir.

Bu raporda yer alan her türlü bilgi, yorum ve tavsiye uygunluk testi ile tespit edilecek risk grubunuz ve getiri beklentiniz ile uyumlu olmayabilir. Dolayısıyla, uygunluk testi neticesinde risk grubunuz tespit edilmeden sadece burada yer alan bilgilere dayanılarak yatırım kararı verilmesi amaç, bilgi ve tecrübenize uygun sonuçlar doğurmayabilir.

Bu rapor herhangi bir sürede belirli bir getirinin sağlanacağına dair bir taahhüt içermemekte olup, zaman içerisinde piyasa koşullarında meydana gelen değişiklikler nedeniyle yorum ve tavsiyelerde değişiklikler söz konusu olabilir. Bu raporda bahsedilen yatırım araçlarının fiyatları ve değerleri yatırımcıların menfaatlerine aykırı olarak hareket edebilir ve netice itibarıyla yatırımcılar anaparalarını kaybetme riski ile karşı karşıya kalabilirler. Bu raporda yer alan geçmiş performans verileri gelecekte elde edilecek sonuçların bir garantisi olarak kabul edilemez.

Bu raporda yer alan tüm bilgiler ve görüşler yatırımcıları bilgilendirmek amacıyla, Galata Menkul Değerler A.Ş. tarafından güncel ve güvenilir kaynaklardan temin edilmiş olmakla beraber, Galata Menkul Değerler A.Ş. söz konusu bilgilerin doğru ve tam olduğunu taahhüt etmemektedir. Raporlardaki yorumlardan, bilgilerin tam veya doğru olmaması ve/veya güncellenme nedeniyle doğabilecek maddi ve manevi zararlardan Galata Menkul Değerler A.Ş. ve çalışanları sorumlu tutulamaz.

Bu rapor, sadece gönderildiği kişilerin kullanımını içindir. Bu raporun tümü veya bir kısmı Galata Menkul Değerler A.Ş.'nin yazılı izni olmadan çoğaltılamaz, yayımlanamaz veya üçüncü kişilere gösterilemez, ticari amaçla kullanılamaz. Aksi halde, Galata Menkul Değerler A.Ş. uğramış olduğu bütün zarar ve ziyanı talep etme hakkını saklı tutar.

