

YABANCI TAKAS DEĞİŞİMİ

TOASO	180 bps	CIMSA	105 bps
TTKOM	178 bps	TUPRS	101 bps
DOHOL	155 bps	AKSA	96 bps
AYDEM	110 bps	PGSUS	93 bps
ALARK	109 bps	ODAS	86 bps
KZBGY	-492 bps	TTRAK	-109 bps
KRDMD	-185 bps	ALBRK	-109 bps
KCAER	-131 bps	EGEEN	-86 bps
ENJSA	-131 bps	ASUZU	-85 bps
ASELS	-120 bps	BERA	-83 bps

SEKTÖREL GETİRİ

SPOR	-0,3%
MENKUL KIYIM YO	-0,8%
ULASTIRMA	-1,2%
METAL ESYA MAKINA	-1,2%
TICARET	-2,4%
HİZMETLER	-3,6%
İLETİSİM	-3,8%
KURUMSAL YONETİM	-3,9%
GAYRİMENKUL YO	-4,2%
TEKNOLOJİ	-4,2%
KİMYA PETROL PLASTİK	-4,7%
İNSAAT	-4,8%
SİNAI	-5,0%
TAS TOPRAK	-5,7%
MADENCİLİK	-5,8%
KOBİ SANAYİ	-6,2%
HOLDİNG VE YATIRIM	-6,3%
METAL ANA	-7,2%
GIDA İÇECEK	-7,4%
MALİ	-7,5%
ELEKTRİK	-7,6%
TURİZM	-7,6%
SİGORTA	-8,5%
ORMAN KAGIT BASIM	-8,7%
ARACI KURUMLAR	-8,7%
BİLİSİM	-9,0%
TEKSTİL DERİ	-9,2%
FIN KİR FAKTORİNG	-9,6%
BANKA	11,0%

DÜNYA BORSALARI % GETİRİ

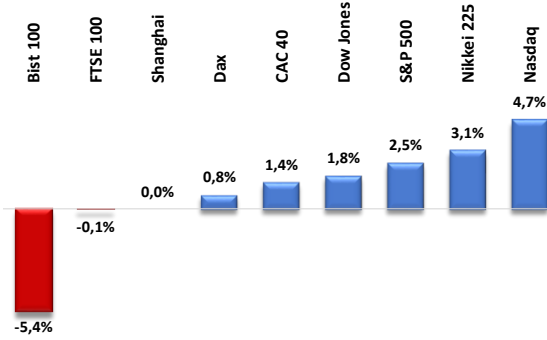

ÖNE ÇIKAN HİSSELER

Hisse	Destek 2	Destek 1	Son Fiyat	Direnç 1	Direnç 2
OTKAR	954,15	979,00	997,70	1030,75	1060,50
AKBNK	14,85	16,00	16,65	17,75	18,93
TOASO	150,08	156,41	163,60	166,84	174,85
ALARK	65,55	68,00	75,10	83,40	89,20
TUPRS	587,15	611,25	634,70	650,00	670,00

HACİM ARTIŞ / AZALIŞ OLANLAR

Hisse	Artanlar	Hisse	Azalanlar
ASUZU	67,6%	EREGL	45,1%
ALARK	54,6%	KRDMD	44,5%
GUBRF	48,9%	ODAS	41,2%
SELEC	46,5%	EGEEN	38,7%
AKSA	32,2%	TURSG	38,6%

PARA GİRİŞ ÇIKIŞI OLAN HİSSELER İLK 10 KURUM (TL)

Sembol	Para Girişi	Sembol	Para Girişi	Sembol	Para Çıkışı	Sembol	Para Çıkışı
TUPRS	127.432.100	ALARK	33.648.740	ASTOR	-66.766.340	BIMAS	-12.777.970
EREGL	50.426.130	FROTO	27.564.160	TTKOM	-26.629.500	SDTTR	-7.813.744
ASELS	47.801.680	EKGYO	20.589.340	YKBNK	-20.458.420	GENIL	-6.802.428
SAHOL	43.630.670	PGSUS	13.162.900	GARAN	-15.178.980	ENJSA	-6.116.928
SISE	38.058.670	HEKTS	11.248.210	GUBRF	-15.064.020	TCELL	-5.881.688



BIST 100

Geçtiğimiz haftayı 300 puanlık düşüşle kapatan Bist100 endeksinde, yeni haftada da satıcı işlemler görülmesi durumunda; 5050, 4920 ve 4785 destek noktalarını takipte olacağız. Tüm bu seviyelerin kırılması durumunda; 100 günlük Basit Hareketli Ortalamaya yaklaşık olarak denk gelen 4500 seviyesi gündeme gelebilir. Olası yukarı yönlü hareketlerde ise; 5350 ve 5550 direnç bölgelerini izleyebiliriz. Bu tarafta da, 5550'nin aşılması halinde; ilerleyen süreçte yeni rekor denemeleri ortaya çıkabilir.

Dirençler: 5350 / 5550
Destekler: 5050 / 4920

**USD/TRY**

Oynaklık düzeyinin yine düşük olduğu ve şuan 18,80 seviyesindeki kurda, buranın üzerinde kalıcılıklarda; 18,90 ve 19,00 direnç bölgeleri izlemeye alınabilir. 18.80 altı kalıcılıkta ise; 18,70 ve 18,60 destek noktaları takip edilebilir.

Dirençler: 18,90 / 19,00
Destekler: 18,70 / 18,60

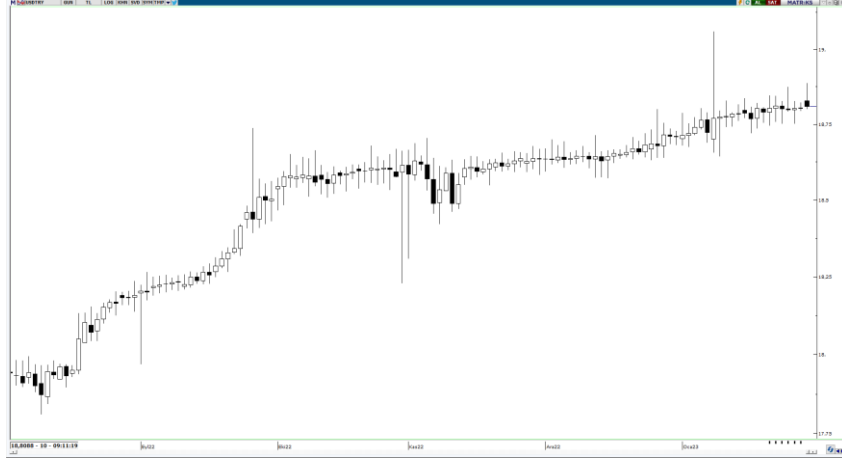
**EUR/USD**

Geçtiğimiz haftayı, son 9 haftanın en yüksek seviyelerinden geri çekilmeye sınırlı pozitif kapatan paritede, yeni haftada oluşabilecek Euro lehine işlemlerde; 1.0950 ve 1.1000 direnç seviyeleri ilk etapta takibimizde olacak. Geçtiğimiz haftanın son iki gününde oluşan geri çekilmelerin devam etmesi durumunda ise; 1.0750 ve 1.0640 destek noktaları izlemeye alınabilir.

Dirençler: 1,0950 / 1,1000
Destekler: 1.0750 / 1.0640



ONS ALTIN

1949 seviyesine kadar yükseliş sonrasında geçtiğimiz haftayı yatay kapatan Ons Altın'da, yukarı yönlü hareketlerde; 1958 ve 1973 direnç bölgelerini takipte olmaya devam edeceğiz. Fed kararları gibi volatilitiyi artırabilecek gelişmelerin de takip edileceği haftada, 1973 üzerine çıkılması durumunda da; 2000 psikolojik seviyesi üzerine çıkılması gündeme gelebilir. Hafta içerisinde oluşabilecek satış baskısında ise; 1897 ve 1875 destek seviyeleri izlenebilir.

Dirençler: 1958 / 1973

Destekler: 1897 / 1875

**BRENT PETROL**

89,00 Dolar seviyesinin test edilmesi sonrasında, haftanın kapanışını 86,00 Dolar civarından satıcı kapatan Brent tipi ham petrolde, yeni haftanın ilk işlem gününde de kısmen satıcı işlemler görmekteyiz. Bu bağlamda, geri çekilmelerin devam etmesi durumunda; 83,00 ve 81,45 destek seviyeleri ilk etapta izlemeye alınabilir. Olası yukarı yönlü hareketlerde ise; 89,30 seviyesi önemli olacak. Öyle ki, burası aşılabilecek yukarı yönlü hareketler ivme kazanabilir.

Dirençler: 89,30 / 92,00

Destekler: 83,00 / 81,45

**GBP/USD**

Geçtiğimiz haftayı 'Doji Mumu' ile kapatan paritede, yeni haftada da 1,2450 altı kalıcılıkta; satış baskısı oluşabilir ve 1,2260 ile 1,2165 ilk etapta destek noktaları takibe alınabilir. Diğer yandan, 1,2460'ın kalıcılıkla aşılması durumunda ise; 1,2650 ve 1,2845 direnç seviyeleri izlenebilir.

Dirençler: 1.2650 / 1,2845

Destekler: 1.2260 / 1.2165



GENEL KURUL TARİHLERİ

Hisse Kodu	Toplantı Türü	Toplantı Tarihi	Toplantı Saati
MARTI	Olağan Genel Kurul	30 Ocak 2023	10:00
BRKO	Olağanüstü Genel Kurul	31 Ocak 2023	13:00
MERKO	Olağanüstü Genel Kurul	10 Şubat 2023	13:30
TETMT	Olağan Genel Kurul	20 Şubat 2023	10:00

BEDELLİ || BEDELSİZ || TEMETTÜ

Hisse	Tarih	İşlem	Bedelli Sermaye Artırımı (%)	Bedelsiz Sermaye Artırımı (%)	Hisse Başı Brüt Temettü (TL)	Hisse Başı Net Temettü (TL)
OSMEN	31 Ocak 2023	Kar Payı Avansı			0,1562	0,1405

PİYASA TAKVİMİ

Tarih	Saat	Kur	Önem	Veri	Beklenti	Önceki	Tarih	Saat	Kur	Önem	Veri	Beklenti	Önceki
30 Ocak 2023 Pazartesi							2 Şubat 2023 Perşembe						
10:00	TRY	*	Ekonomik Güven Endeksi (Oca)			97,60	10:00	EUR	*	Almanya İhracat (Aylık) (Ara)		-3,50%	-0,30%
10:00	EUR	***	Almanya GSYİH (Çeyreklik) (4. Çeyrek)		0,00%	0,40%	10:00	EUR	*	Almanya İthalat (Aylık) (Ara)		-0,50%	-3,30%
10:00	EUR	***	Almanya GSYİH (Yıllık) (4. Çeyrek)		0,80%	1,20%	10:00	EUR	***	Almanya Ticaret Dengesi (Ara)		9,0 Mir	10,8 Mir
13:00	EUR	***	Tüketici Güven Endeksi (Oca)		-20,90	-22,20	15:00	GBP	***	BoE Faiz Kararı (Oca)		4,00%	3,50%
13:00	EUR	*	Sanayi Güveni (Oca)		-0,60	-1,50	15:00	GBP	***	PPK Toplantı Tutanaqları			
31 Ocak 2023 Salı							3 Şubat 2023 Cuma						
02:30	JPY	*	İşsizlik Oranı (Ara)		2,50%	2,50%	03:30	JPY	***	Hizmet PMI (Oca)			52,40
02:50	JPY	***	Sanayi Üretimi (Aylık) (Ara)		-1,20%	0,20%	04:45	CNY	***	Caixin Hizmet PMI (Oca)		51,60	48,00
02:50	JPY	***	Perakende Satışlar (Aylık) (Ara)			-1,10%	10:00	TRY	***	TÜFE (Aylık) (Oca)		2,58%	1,18%
02:50	JPY	***	Perakende Satışlar (Yıllık) (Ara)		3,00%	2,50%	10:00	TRY	***	TÜFE (Yıllık) (Oca)		66,53%	64,27%
04:30	CNY	***	Bileşik PMI (Oca)			42,60	10:00	TRY	*	ÜFE (Aylık) (Oca)			-0,24%
04:30	CNY	***	İmalat PMI (Oca)		49,70	47,00	10:00	TRY	*	ÜFE (Yıllık) (Oca)			97,72%
04:30	CNY	***	İmalat Dışı PMI (Oca)		52,00	41,60	11:55	EUR	**	Almanya Hizmet PMI (Oca)		50,40	50,40
08:00	JPY	*	İnşaat Siparişleri (Yıllık) (Ara)			-9,70%	12:00	EUR	**	Hizmet PMI (Oca)		50,70	50,70
08:00	JPY	*	Konut Başlangıçları (Yıllık) (Ara)		0,50%	-1,40%	12:30	GBP	***	Bileşik PMI (Oca)		47,80	47,80
10:00	EUR	***	Almanya Perakende Satışlar (Aylık) (Ara)		0,40%	1,10%	12:30	GBP	***	Hizmet PMI (Oca)		48,00	48,00
10:00	EUR	*	Almanya Perakende Satışlar (Yıllık) (Ara)			-5,90%	13:00	EUR	*	ÜFE (Aylık) (Ara)		-0,40%	-0,90%
10:00	TRY	*	Turizm Geliri (4. Çeyrek)			17,95 Milyar	13:00	EUR	*	ÜFE (Yıllık) (Ara)		22,60%	27,10%
10:00	TRY	*	Ticaret Açığı (Ara)			-8,80 Milyar	16:30	USD	**	Ortalama Saatlik Kazançlar (Aylık) (Oca)		0,30%	0,30%
11:00	TRY	*	Yabancı Turist Girişi (Yıllık) (Ara)			44,60 Bin	16:30	USD	***	Ortalama Saatlik Kazançlar (Yıllık) (Oca)		4,30%	4,60%
11:55	EUR	***	Almanya İşsizlik Oranı Değişimi (Oca)		5 Bin	-13 Bin	16:30	USD	***	Tarım Dışı İstihdam (Oca)		185 Bin	223 Bin
11:55	EUR	***	Almanya İşsizlik Oranı (Oca)		5,50%	5,50%	16:30	USD	***	İşsizlik Oranı (Oca)		3,60%	3,50%
13:00	EUR	***	GSYİH (Çeyreklik) (4. Çeyrek)		-0,10%	0,30%	17:45	USD	***	Hizmet PMI (Oca)		46,60	46,60
13:00	EUR	***	GSYİH (Yıllık) (4. Çeyrek)		2,20%	2,30%	18:00	USD	***	ISM İmalat Dışı PMI (Oca)		50,30	49,60
16:00	EUR	***	Almanya TÜFE (Aylık) (Oca)		1,10%	-0,80%							
16:00	EUR	***	Almanya TÜFE (Yıllık) (Oca)		9,20%	8,60%							
18:00	USD	***	CB Tüketici Güveni (Oca)		109,00	108,30							
1 Şubat 2023 Çarşamba													
03:30	JPY	*	İmalat PMI (Oca)		48,90	48,90							
04:45	CNY	***	Caixin İmalat PMI (Oca)		49,50	49,00							
10:00	TRY	*	İSO İmalat PMI (Oca)			48,10							
11:00	TRY	*	İhracat (Oca)			22,92 Milyar							
11:55	EUR	***	Almanya İmalat PMI (Oca)		47,00	47,00							
12:00	EUR	***	İmalat PMI (Oca)		48,80	48,80							
12:30	GBP	***	İmalat PMI (Oca)		46,70	46,70							
13:00	EUR	***	TÜFE (Aylık) (Oca)		-0,30%	-0,40%							
13:00	EUR	***	TÜFE (Yıllık) (Oca)		9,10%	9,20%							
13:00	EUR	***	İşsizlik Oranı (Ara)		6,50%	6,50%							
16:15	USD	***	ADP Tarım Dışı İstihdam (Oca)		170 Bin	235 Bin							
16:45	EUR	***	ECB Basın Açıklaması										
17:45	USD	***	Üretim PMI (Oca)		46,80	46,80							
18:00	USD	*	İnşaat Harcamaları (Aylık) (Ara)		-0,10%	0,20%							
18:00	USD	***	ISM İmalat PMI (Oca)		48,00	48,40							
18:00	USD	***	İş İmkanları ve Personel Değişim Oranı (JOLTS) (Ara)		10,200 Milyon	10,458 Milyon							
18:30	USD	***	Ham Petrol Stokları (Haftalık)			0,533 Milyon							
22:00	USD	***	Fed'in Faiz Kararı		4,75%	4,50%							
22:30	USD	***	Fed Başkanı Powell'in Konuşması										



Yasal Uyarı

Bu raporda yer alan yatırım bilgi, yorum ve tavsiyeleri, yorum ve tavsiyede bulunanların kişisel görüşlerine dayanmakta olup finansal bilgi ve genel yatırım tavsiyesi kapsamında hazırlanmıştır ve hiçbir şekilde yatırım danışmanlığı kapsamında değildir. Yatırım danışmanlığı hizmeti; yetkili kuruluşlar tarafından kişilerin risk ve getiri tercihleri dikkate alınarak kişiye özel sunulmaktadır. Burada yer alan yorum ve tavsiyeler ise genel niteliktedir. Bu tavsiyeler, mali durumunuz ile risk ve getiri tercihlerinize uygun olmayabilir. Bu nedenle, sadece burada yer alan bilgilere dayanarak yatırım kararı verilmesi beklentilerinize uygun sonuçlar doğurmayabilir.

Bu raporda yer alan her türlü bilgi, yorum ve tavsiye uygunluk testi ile tespit edilecek risk grubunuz ve getiri beklentiniz ile uyumlu olmayabilir. Dolayısıyla, uygunluk testi neticesinde risk grubunuz tespit edilmeden sadece burada yer alan bilgilere dayanılarak yatırım kararı verilmesi amaç, bilgi ve tecrübenize uygun sonuçlar doğurmayabilir.

Bu rapor herhangi bir sürede belirli bir getirinin sağlanacağına dair bir taahhüt içermemekte olup, zaman içerisinde piyasa koşullarında meydana gelen değişiklikler nedeniyle yorum ve tavsiyelerde değişiklikler söz konusu olabilir. Bu raporda bahsedilen yatırım araçlarının fiyatları ve değerleri yatırımcıların menfaatlerine aykırı olarak hareket edebilir ve netice itibarıyla yatırımcılar anaparalarını kaybetme riski ile karşı karşıya kalabilirler. Bu raporda yer alan geçmiş performans verileri gelecekte elde edilecek sonuçların bir garantisi olarak kabul edilemez.

Bu raporda yer alan tüm bilgiler ve görüşler yatırımcıları bilgilendirmek amacıyla, Galata Menkul Değerler A.Ş. tarafından güncel ve güvenilir kaynaklardan temin edilmiş olmakla beraber, Galata Menkul Değerler A.Ş. söz konusu bilgilerin doğru ve tam olduğunu taahhüt etmemektedir. Raporlardaki yorumlardan, bilgilerin tam veya doğru olmaması ve/veya güncellenme nedeniyle doğabilecek maddi ve manevi zararlardan Galata Menkul Değerler A.Ş. ve çalışanları sorumlu tutulamaz.

Bu rapor, sadece gönderildiği kişilerin kullanımını içindir. Bu raporun tümü veya bir kısmı Galata Menkul Değerler A.Ş.'nin yazılı izni olmadan çoğaltılamaz, yayımlanamaz veya üçüncü kişilere gösterilemez, ticari amaçla kullanılamaz. Aksi halde, Galata Menkul Değerler A.Ş. uğramış olduğu bütün zarar ve ziyanı talep etme hakkını saklı tutar.

